1С: Казначей

В наличии
от 399 БРБ.
Электронная поставка
Демонстрация продукта
Консультации
ИП Шахов В.В. т.+375 29 774 83 67

Описание

«1С: Казнаяей» - это программный продукт для учета в садоводческом товариществе (СТ). Устанавливается на платформу 1С 7.7. Позволяет полностью автоматизировать учет взносов, учет членов СТ, банковские операции, кассовые операции, учет доходов и расходов, начисление зарплат, подготовку и печать необходимых документов.

Вы в любой момент можете узнать о финансовом состоянии СТ, увидеть доходы и расходы СТ за любой выбранный вами период по выбранными вами статьям расходов и доходов, посмотреть взносы членов СТ с указанием источников поступления взносов. Программа позволяет вести «Книгу учета доходов и расходов». Вы можете быстро оформлять и распечатывать все необходимые документы: авансовые отчеты, приходные и расходные кассовые ордера, документы начисления зарплаты и т.д.

Управление:

- взаиморасчетами с контрагентами,
- отношениями с исполнителями хоздоговоров,
- доходами и расходами,
- взаиморасчетами с членами СТ.

Учет:

- членских, целевых и прочих взносов,
- доходов и расходов в СТ,
- членов СТ.

Заказав «1С: Казначей» у нас, Вы получите комплекс услуг:

1. Доработка программного продукта (ПП) с целью максимальной адаптации к требованиям конкретного СТ.
2. Обучение пользователей.
3. Автоматическая связь ПП с системами «Клиент-Банк».

Рекомендуем приобрести!

Интерфейс программы

Программа «Казначей» позволяет работать как с использованием рабочего стола, так и через обычное меню программы 1С. Общий вид рабочего стола представлен на рис. 1.

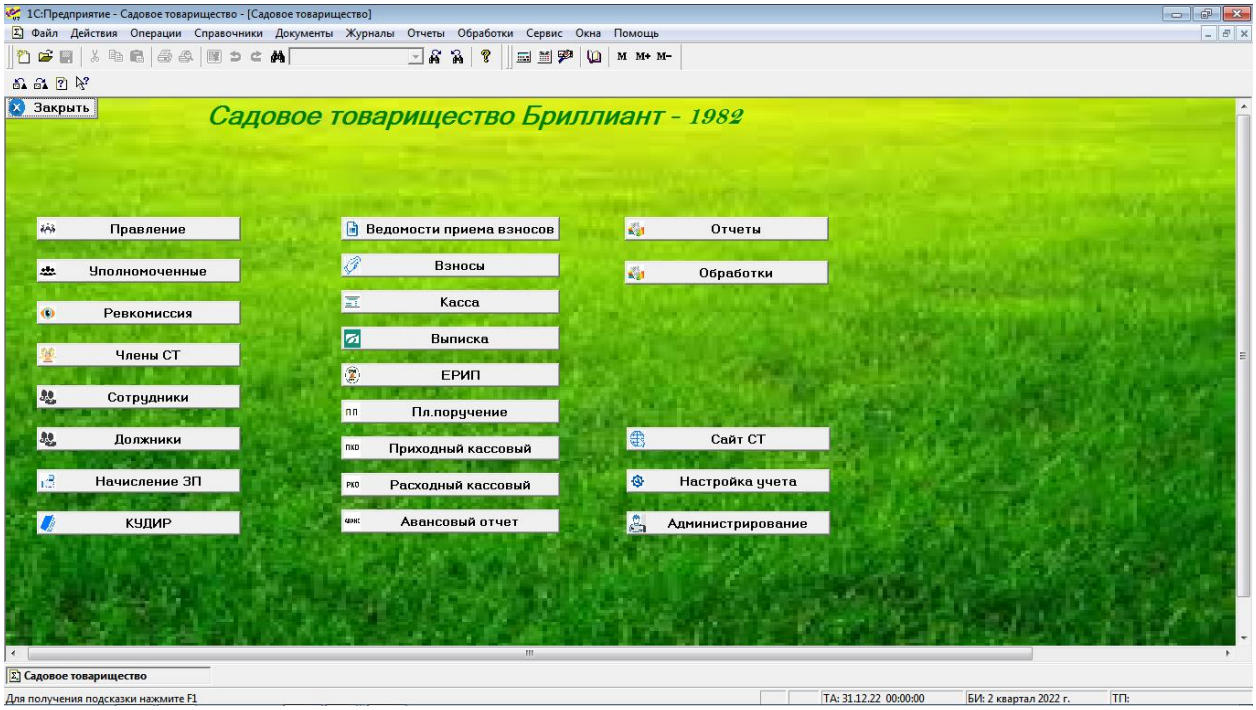

Выбирая отдельные элементы рабочего стола, вы открываете либо справочник (рис. 2)

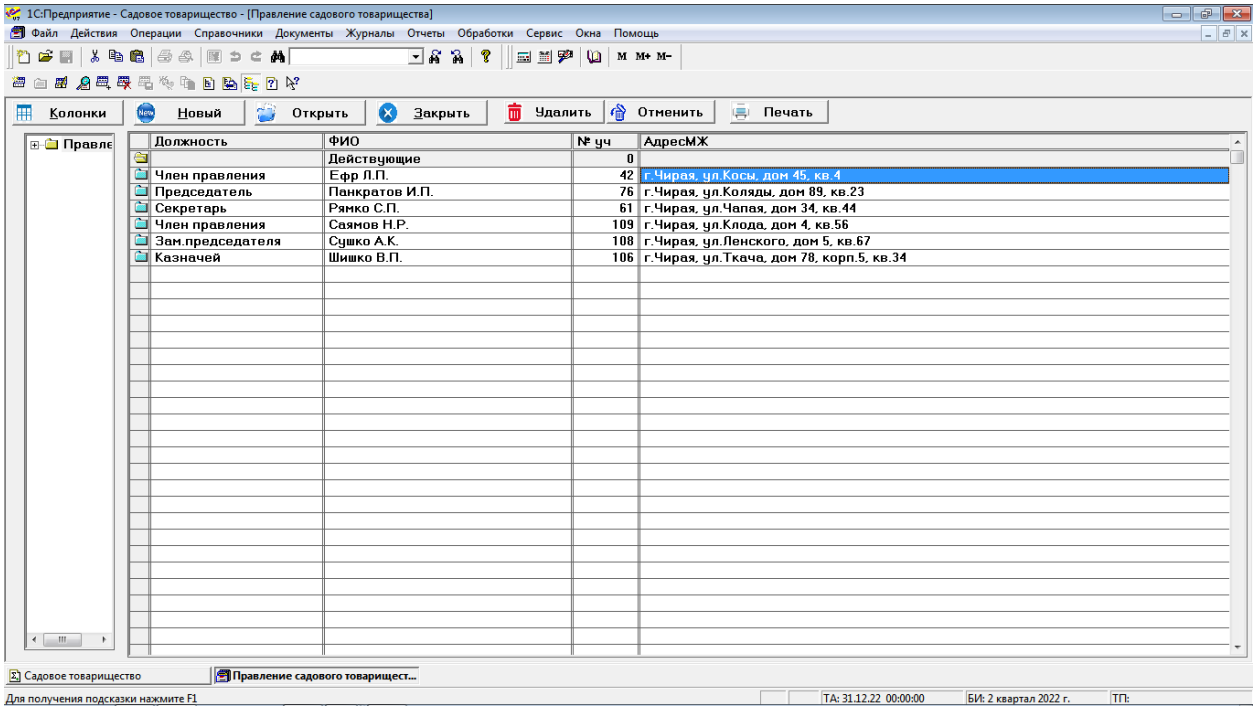

Рис. 2 Справочник в виде списка

либо журнал документов (рис. 3)

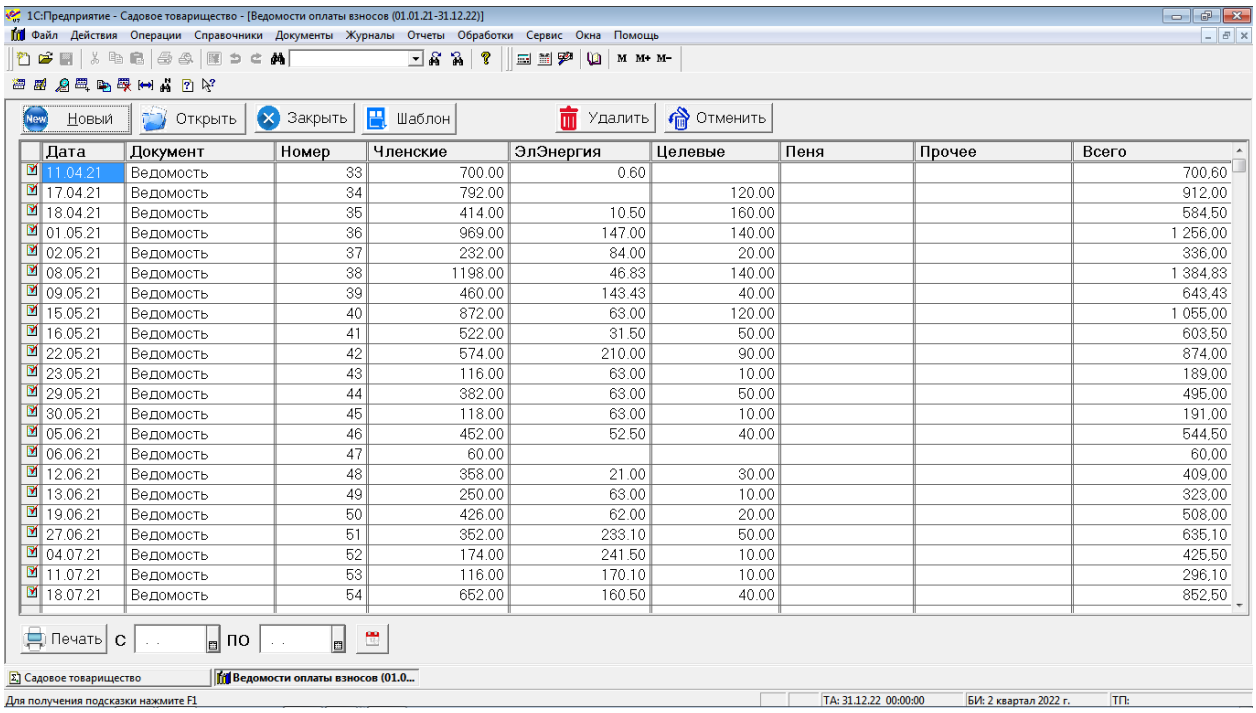

Дата	Документ	Номер	Членские	ЭлЭнергия	Целевые	Пеня	Прочее	Всего
11.04.21	Ведомость	33	700.00	0.60				700,60
17.04.21	Ведомость	34	792.00		120.00			912,00
18.04.21	Ведомость	35	414.00	10.50	160.00			584,50
01.05.21	Ведомость	36	969.00	147.00	140.00			1 256,00
02.05.21	Ведомость	37	232.00	84.00	20.00			336,00
08.05.21	Ведомость	38	1198.00	46.83	140.00			1 384,83
09.05.21	Ведомость	39	460.00	143.43	40.00			643,43
15.05.21	Ведомость	40	872.00	63.00	120.00			1 055,00
16.05.21	Ведомость	41	522.00	31.50	50.00			603,50
22.05.21	Ведомость	42	574.00	210.00	90.00			874,00
23.05.21	Ведомость	43	116.00	63.00	10.00			189,00
29.05.21	Ведомость	44	382.00	63.00	50.00			495,00
30.05.21	Ведомость	45	118.00	63.00	10.00			191,00
05.06.21	Ведомость	46	452.00	52.50	40.00			544,50
06.06.21	Ведомость	47	60.00					60,00
12.06.21	Ведомость	48	358.00	21.00	30.00			409,00
13.06.21	Ведомость	49	250.00	63.00	10.00			323,00
19.06.21	Ведомость	50	426.00	62.00	20.00			508,00
27.06.21	Ведомость	51	352.00	233.10	50.00			635,10
04.07.21	Ведомость	52	174.00	241.50	10.00			425,50
11.07.21	Ведомость	53	116.00	170.10	10.00			296,10
18.07.21	Ведомость	54	652.00	160.50	40.00			852,50

Рис.3 Журнал документов

либо подменю выбора, например выбора отчетов (рис. 4)

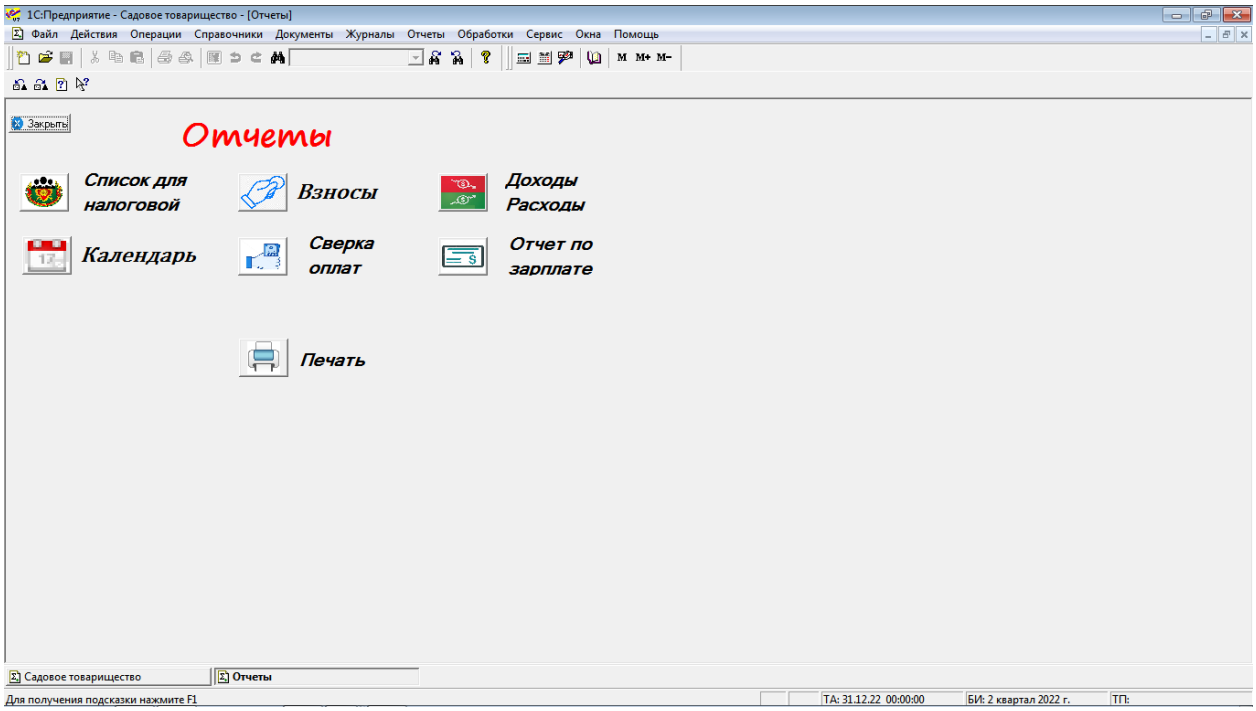

Рис.4 Подменю выбора отчетов

Работа с типовым меню осуществляется как обычно в программе 1С 7.7.

Учет членов СТ

Учет членов СТ осуществляется с использованием справочника «Члены СТ». Принадлежащие членам СТ участки заносятся в справочник «Участки». Экранные формы этих справочников приведены на рис. 5– 6 .

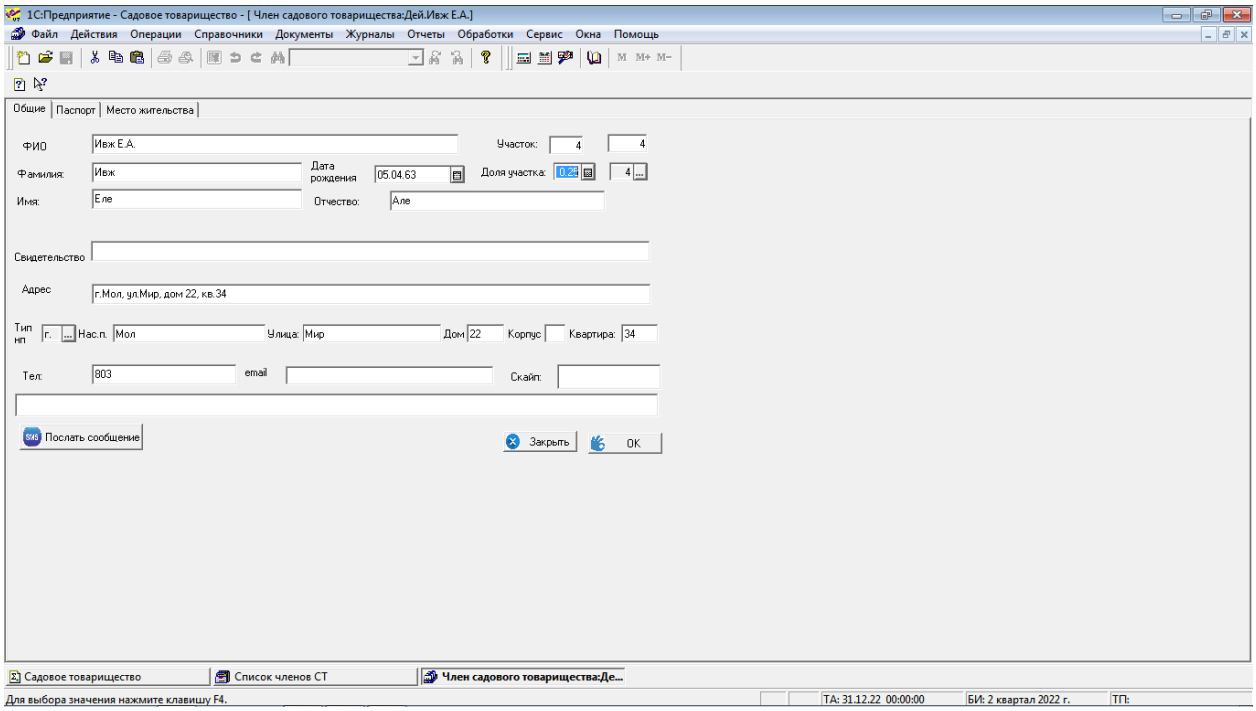

Рис. 5 Экранная форма элемента справочника «Члены СТ».

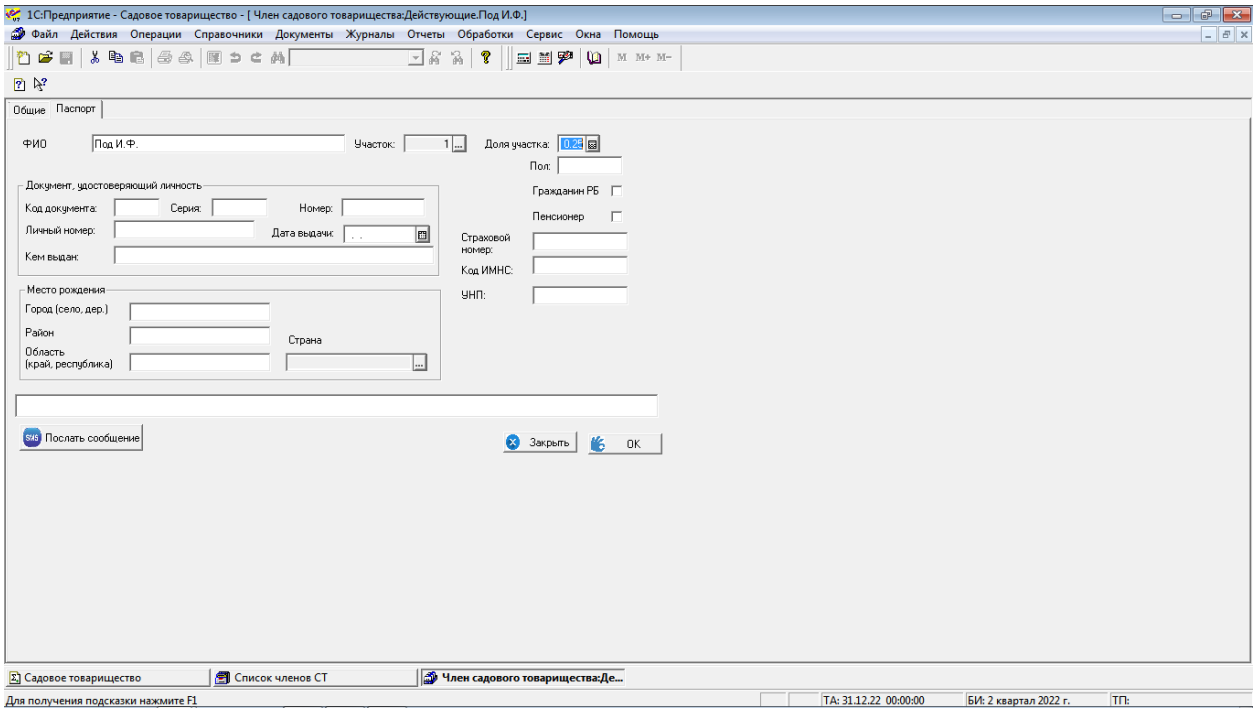

Рис. 6 Паспортные данные члена СТ

Экранная форма справочника «Члены СТ» в виде списка показана на рис.7.

1С:Предприятие - Садовое товарищество - [Список членов СТ]

Файл Действия Операции Справочники Документы Журналы Отчеты Обработки Сервис Окна Помощь

Колонки | Новый | Открыть | Закрыть | Удалить | Отменить | Печать | ФИО | Адрес

Члены

с..	№ уч	Наименование	%	Тел	АдресМЖ	П.	ДатаОтправки
		Действующие					
	1	Под И.Ф.	1.25	802	г.Мин, ул.Бол, дом 30, кв.1		06.07.21
	2	Кус Н.П.	1.25	804	п.Гат, ул.Мет, дом 20, корп.1, кв.10		06.07.21
	3	Лаф Л.В.	1.25	802	г.Мин, ул.Дол, дом 7, корп.3, кв.15		06.07.21
	4	Ивж Е.А.	1.25	803	г.Мол, ул.Мир, дом 22, кв.34		06.07.21
	5	Сем Е.С.	1.25	802	г.Мин, ул.Лоб, дом 9, корп.3, кв.167		06.07.21
	6	Гур Н.С.	1.25	802	г.Мин, ул.Бур, дом 45, кв.581		06.07.21
	7	Тан Н.В.	1.25	802	г.Мол, ул.В.Г, дом 155, кв.24		. .
	8	Бар А.В.	1.25	803	г.Мол, ул.Вол, дом 2, кв.12		05.07.21
	9	Кос И.Ю.	1.25		г.Мин, ул.Я.С, дом 7, кв.1		. .
	10	Вир С.В.	1.25	802	г.Мол, ул.В.Г, дом 147, кв.16		05.07.21
	11	Бар		802	д.Е		. .
	11	Гол Т.В.	1.25	802	г.Мин, ул.Вол, дом 19, кв.39		05.07.21
	12	Дол Е.А.	1.25	802	г.Мин, ул.Мир, дом 10, корп.2, кв.256		06.07.21
	13	Вет Л.Н.	1.25		г.Мин, пр., дом 88, кв.37		. .
	14	Сид Л.А.		803	г.Мол, ул.Мир, дом 4А, кв.40		. .
	15	Пет М.А.		802	г.Мол, ул.Вил, дом 11, кв.37		06.07.21
	16	Паш Ю.Г.		802	г.Мин, ул.Оди, дом 22, корп.1, кв.342		06.07.21
	17	Бух И.И.		804	г.Мол, ул.В.Г, дом 137, кв.21		05.07.21
	18	Мак Л.М.		804	г.Мин, ул.Люб, дом 46, корп.2, кв.168		06.07.21
	19	Сыс Л.П.		802	г.Мол, ул.Кри, дом 15, кв.28		. .
	20	Пра О.М.			г.Мин, ул.Раф, дом 83, кв.164		. .
	21	Кра Т.Н.		802	г.Мин, ул.Гин, дом 36, кв.42		06.07.21
	23	Поз Г.В.		802	г.Мин, ул.Бак, дом 6, кв.223		06.07.21
	24	Гол		802	г.М		05.07.21
	24	Сав Н.И.		802	г.Мол, ул.В.Г, дом 129, кв.40		06.07.21
	25	Гри А.В.		802	г.Мин, ул.Мир, дом 10, корп.1, кв.253		06.07.21
	26	Ста А.А.		804	г.Мин, ул.Шар, дом 78, кв.50		. .

Поиск | Сортировать | По № участка | По владельцу участка | Файл с сообщением | D:\Программирован | Прервать | Пометить все | Снять все | Разослать

Садовое товарищество | Список членов СТ

Для получения подсказки нажмите F1 | ТА: 31.12.22 00:00:00 | БИ: 2 квартал 2022 г. | ТП:

Рис. 7 Экранная форма членов СТ в виде списка.

При необходимости, справочник «Члены СТ» м.б. распечатан (рис8)

1С:Предприятие - Садовое товарищество - [Список членов СТ *]

Файл Действия Таблица Вид Операции Справочники Документы Журналы Отчеты Обработки Сервис Окна Помощь

Список членов СТ Бриллиант - 1982

№№	№ уч.	Фамилия	Имя	Отчество	Телефон
1	1	Под	Ири	Фед	802
2	2	Кус	Нат	Пет	804
3	3	Лаф	Лид	Вла	802
4	4	Ивж	Еле	Але	803
5	5	Сем	Еле	Сем	802
6	6	Гур	Нат	Ста	802
7	7	Тан	Нат	Вик	802
8	8	Бар	Анн	Вла	803
9	9	Кос	Ило	Юрь	
10	10	Вир	Соф	Вла	802
11	11	Гол	Тат	Вла	802
12	12	Дол	Ека	Ана	802
13	13	Вет	Люд	Ник	
14	14	Сид	Люб	Але	803
15	15	Пет	Мар	Але	802
16	16	Паш	Юли	Ген	802
17	17	Бух	Ири	Иго	804
18	18	Мак	Люб	Мат	804

Садовое товарищество | Список членов СТ | Список членов СТ *

Для получения подсказки нажмите F1 | ТА: 31.12.22 00:00:00 | БИ: 2 квартал 2022 г. | ТП:

Рис. 8 Печатная форма списка членов СТ

Экранная форма элемента справочника «Участки» показана на рис. 9

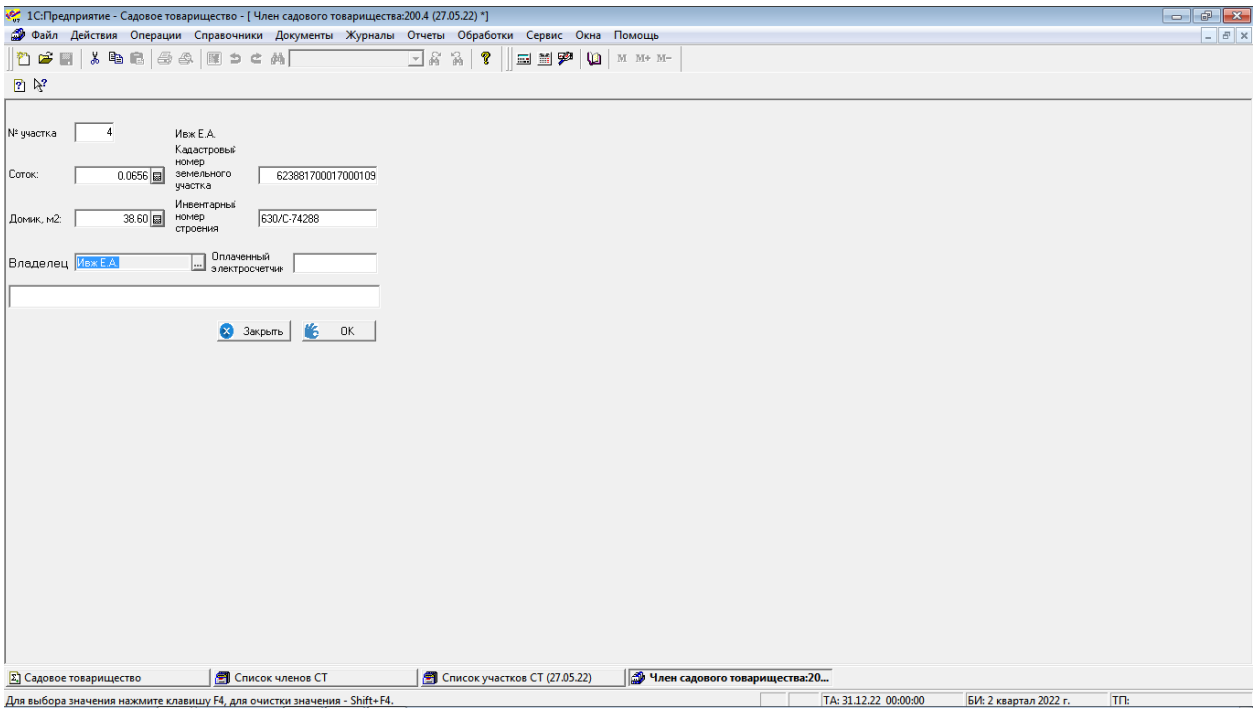

Рис.9 Экранная форма элемента справочника «Участки»

Экранная форма справочника «Участки» в виде списка показана на рис. 10

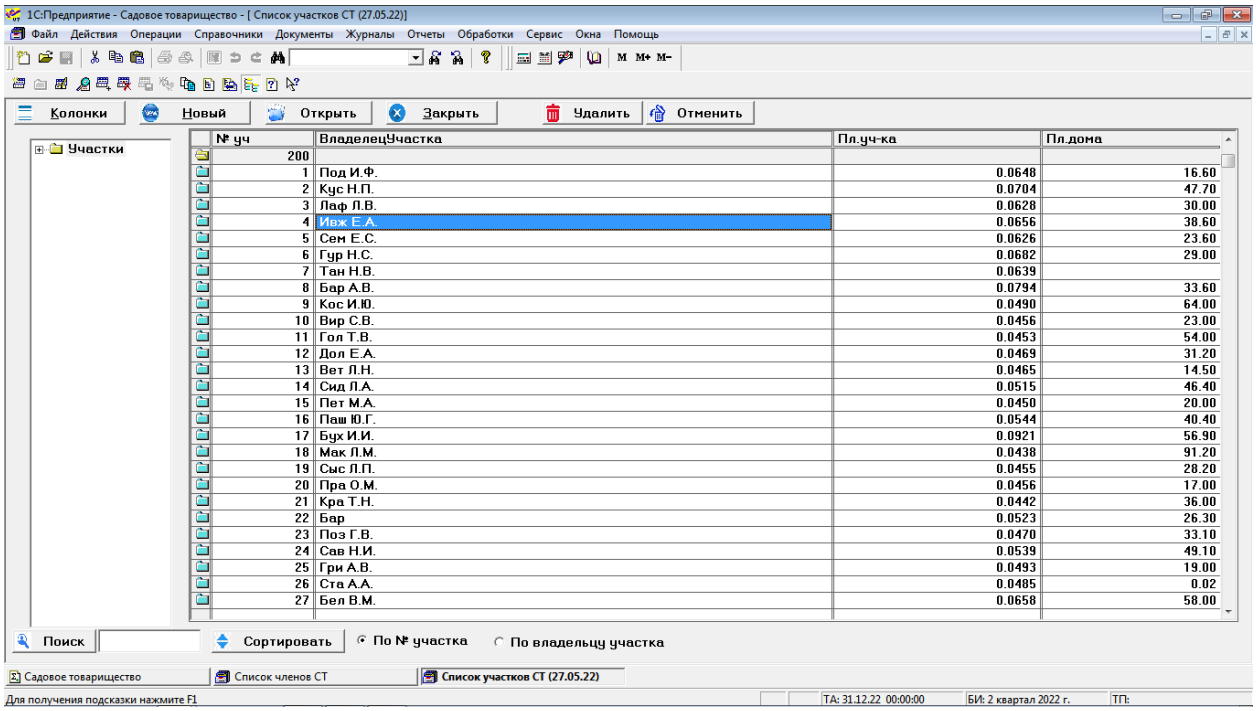

№ уч	ВладелецУчастка	Пл.уч-ка	Пл.дома
200			
1	Под И.Ф.	0.0648	16.60
2	Кус Н.П.	0.0704	47.70
3	Лаф Л.В.	0.0628	30.00
4	Ивж Е.А.	0.0656	38.60
5	Сем Е.С.	0.0626	23.60
6	Гур Н.С.	0.0682	29.00
7	Тан Н.В.	0.0639	
8	Бар А.В.	0.0794	33.60
9	Кос И.Ю.	0.0490	64.00
10	Вир С.В.	0.0456	23.00
11	Гол Т.В.	0.0453	54.00
12	Дол Е.А.	0.0469	31.20
13	Вет Л.Н.	0.0465	14.50
14	Сид Л.А.	0.0515	46.40
15	Пет М.А.	0.0450	20.00
16	Паш Ю.Г.	0.0544	40.40
17	Бух И.И.	0.0921	56.90
18	Мак Л.М.	0.0438	91.20
19	Сыс Л.П.	0.0455	28.20
20	Пра О.М.	0.0456	17.00
21	Кра Т.Н.	0.0442	36.00
22	Бар	0.0523	26.30
23	Поз Г.В.	0.0470	33.10
24	Сав Н.И.	0.0539	49.10
25	Гри А.В.	0.0493	19.00
26	Ста А.А.	0.0485	0.02
27	Бел В.М.	0.0658	58.00

Рис.10 Экранная форма списка справочника «Участки».

Справочники «Члены СТ» и «Участки» заполняются вручную на основании имеющейся документации СТ.

При смене владельца участка оформляется документ «Смена владельца участка» рис. 11 .

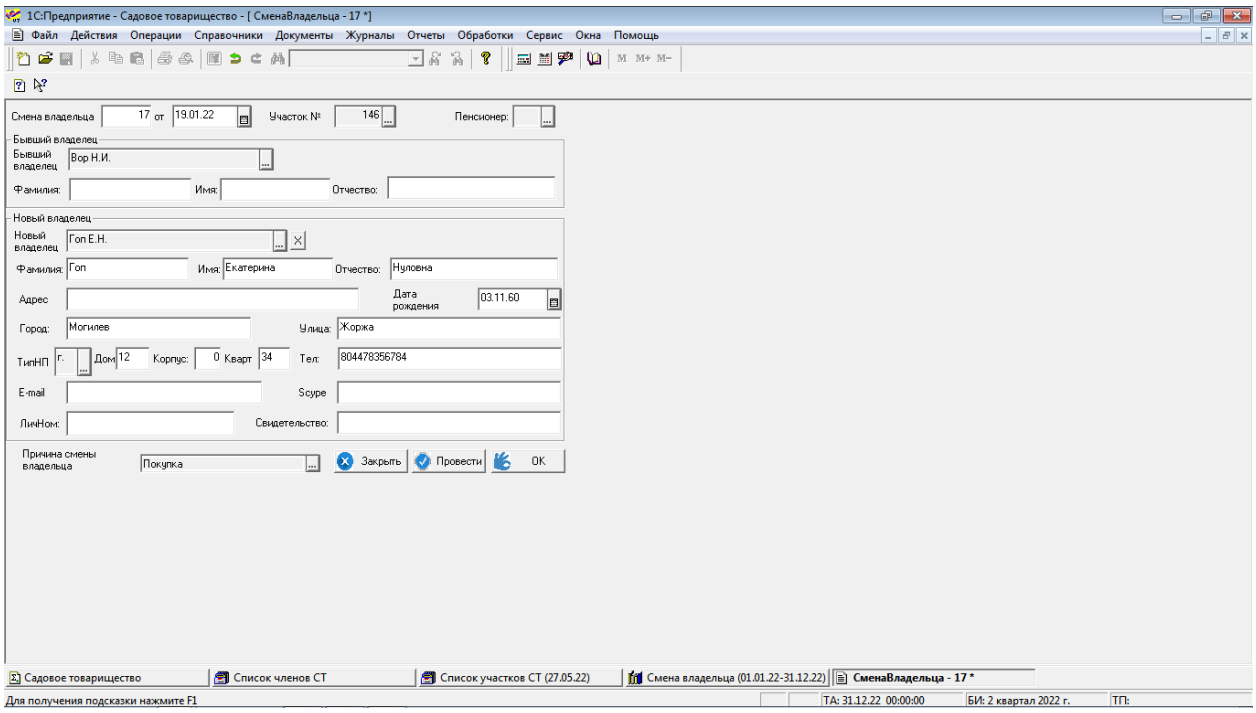

Рис.11 Экранная форма документа «Смена владельца»

Новый владелец может быть внесен заранее в справочник «Члены СТ» либо указан в самом документе. Тогда при проведении документа новый владелец будет создан в справочнике с минимальными данными. Остальные необходимые данные должны быть внесены вручную в созданном новом элементе справочника «Члены СТ».

Учет банковских операций

Сведения о банковских операциях вводятся в информационную базу с принятой в СТ периодичностью (обычно достаточно раз в месяц) с использованием документа «Выписка». Экранная форма документа «Выписка» представлена на рис.12

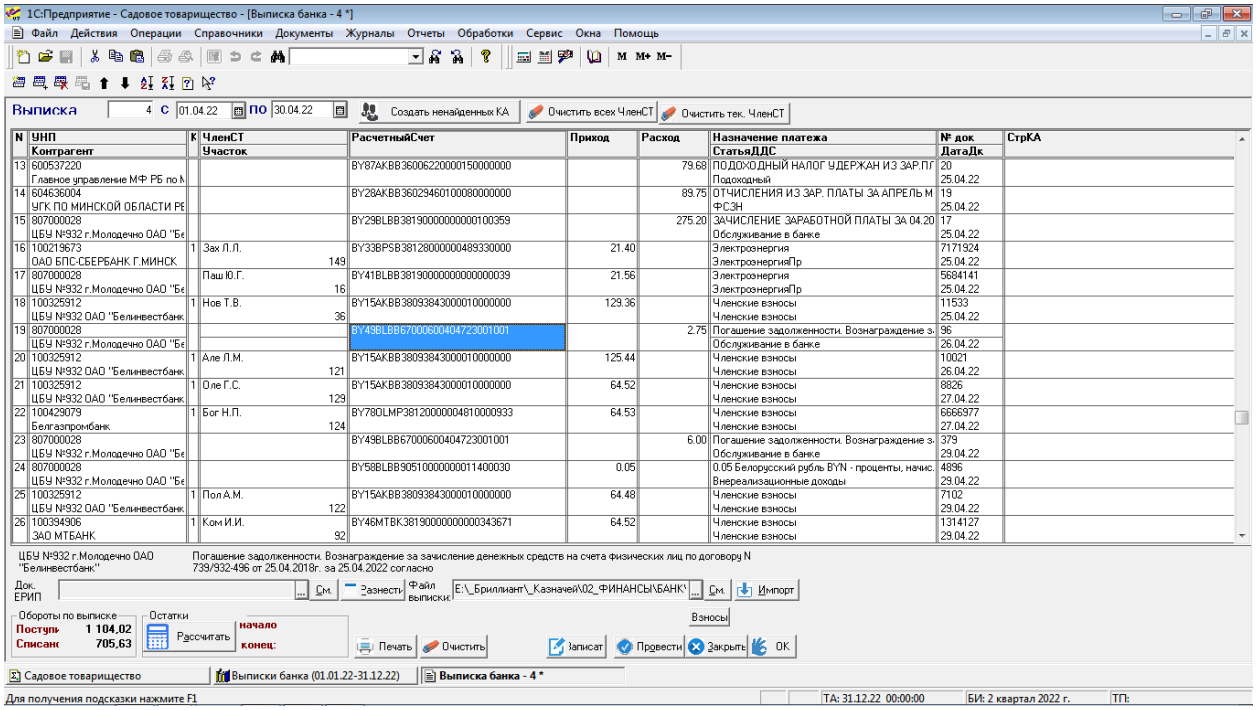

Рис. 12Экранная форма документа «Выписка».

Документ «Выписка» заполняется вручную или автоматически на основании файла, выгруженного из программы или сайта банка. Автоматическое заполнение в настоящее время реализовано только для БелИнвестБанка. Для других банков необходима доработка. Порядок заполнения документа «Выписка» следующий. В качестве файла выписки выбрать полученный из банка файл. После чего нажимается кнопка «Импорт». Будут заполнены все приходы и расходы по банку за выбранный период.

Если контрагент банковской операции отсутствует в базе данных, то его значение не будет заполнено. Для заполнения отсутствующего контрагента его нужно предварительно внести в справочник «Контрагенты», а затем выбрать этого контрагента в соответствующей строке документа «Выписка». Эту же операцию можно выполнить, нажав кнопку «Создать ненайденных КА». В справочнике контрагенты появятся новые контрагенты, которые будут внесены в документ «Выписка» автоматически.

Колонки «ЧленСТ» и «Участок» так же м.б. заполнены вручную или автоматически, с использованием предварительного созданного документа «ЕРИП». Для автоматического заполнения колонок «ЧленСТ» и «Участок» выбирается предварительно заполненный документ «ЕРИП» и нажимается кнопка «Разнести».

Статьи ДДС в документ «Выписка» заносятся автоматически на основании заполнения справочника «Разнос» рис. 13

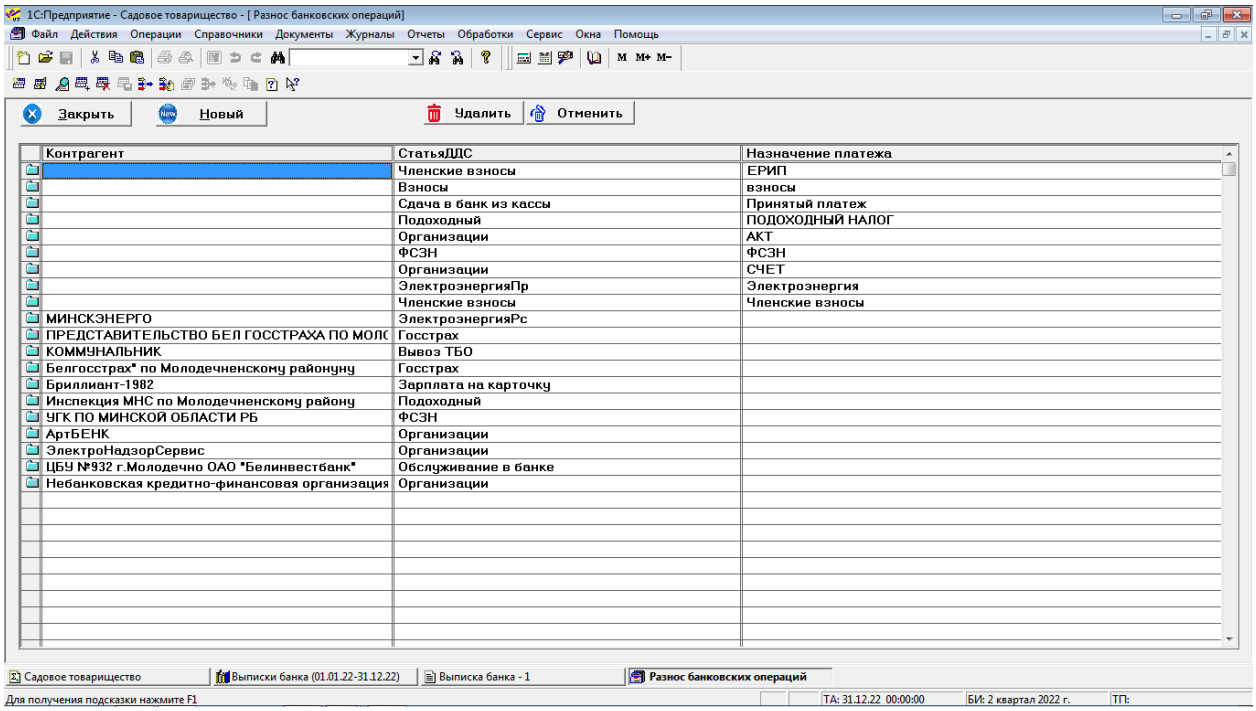

Рис.13 Экранная форма справочника «Разнос»

Для того, чтобы программа автоматически проставила нужную статью ДДС, необходимо либо указать контрагента и соответствующую ему статью ДДС, либо указать какое-либо слово, встречающееся в графе «Назначение платежа» и соответствующую ему статью ДДС. Например: контрагент Минскэнерго, ему соответствует статья ДДС «ЭлектроэнергияРС». Слово в назначении платежа «Электроэнергия». Ему соответствует статья ДДС «ЭлектроэнергияПР». Слово, конечно, должно быть уникальным в графе «Назначение платежа», иначе может возникнуть путаница.

При необходимости документ может быть распечатан нажатием на кнопку «Печать». Печатная форма документа «Выписка» представлена на рис.14.

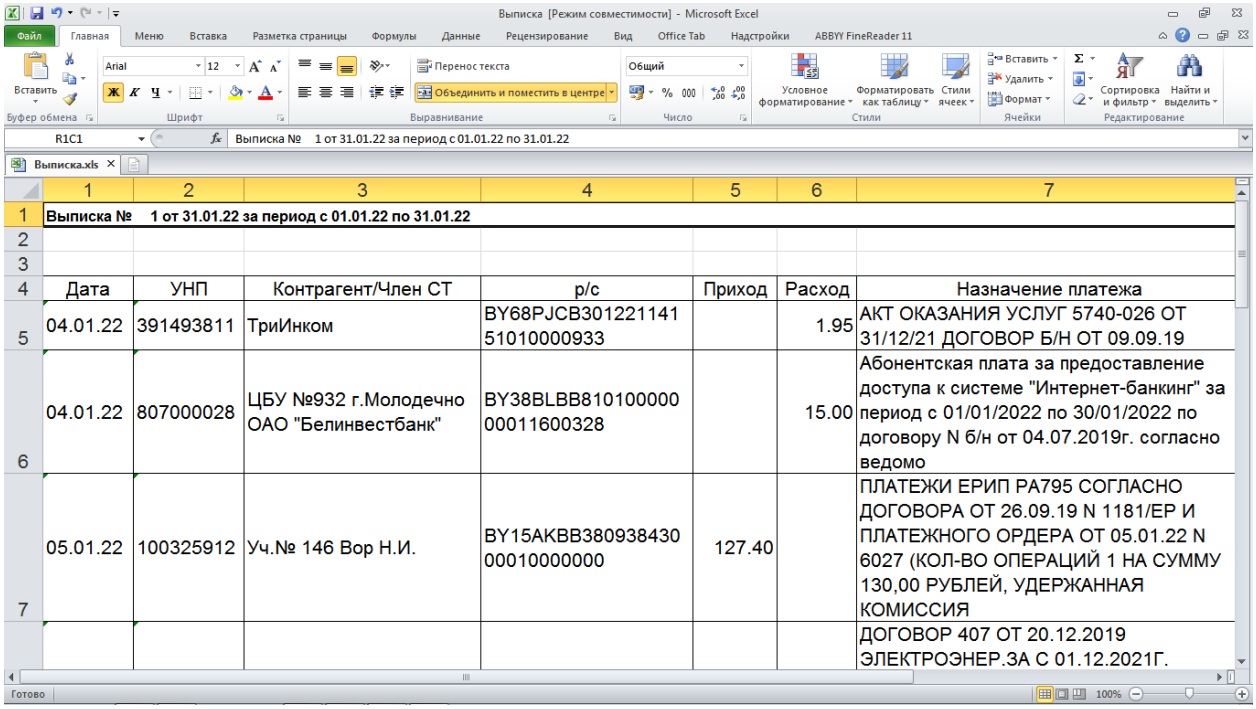

Выписка № 1 от 31.01.22 за период с 01.01.22 по 31.01.22

Дата	УНП	Контрагент/Член СТ	р/с	Приход	Расход	Назначение платежа
04.01.22	391493811	ТриИнком	BY68PJCB30122114151010000933		1.95	АКТ ОКАЗАНИЯ УСЛУГ 5740-026 ОТ 31/12/21 ДОГОВОР Б/Н ОТ 09.09.19
04.01.22	807000028	ЦБУ №932 г.Молодечно ОАО "Белинвестбанк"	BY38BLBB81010000000011600328		15.00	Абонентская плата за предоставление доступа к системе "Интернет-банкинг" за период с 01/01/2022 по 30/01/2022 по договору N б/н от 04.07.2019г. согласно ведомо
05.01.22	100325912	Уч.№ 146 Вор Н.И.	BY15AKBB38093843000010000000	127.40		ПЛАТЕЖИ ЕРИП РА795 СОГЛАСНО ДОГОВОРА ОТ 26.09.19 N 1181/ЕР И ПЛАТЕЖНОГО ОРДЕРА ОТ 05.01.22 N 6027 (КОЛ-ВО ОПЕРАЦИЙ 1 НА СУММУ 130,00 РУБЛЕЙ, УДЕРЖАННАЯ КОМИССИЯ
						ДОГОВОР 407 ОТ 20.12.2019 ЭЛЕКТРОЭНЕР.ЗА С 01.12.2021Г.

Рис.14 Печатная форма документа «Выписка»

Учет взносов

Взносы в садоводческих товариществах могут поступать либо через банк, либо через кассу. Как известно, взносы в СТ бывают: членские, целевые, пеня, прочие и оплата электроэнергии. Чтобы учесть каждые из перечисленных взносов, необходимо предварительно заполнить справочник «Статьи движения денежных средств». Пример заполнения группы взносы такого справочника приведен на рис.15.

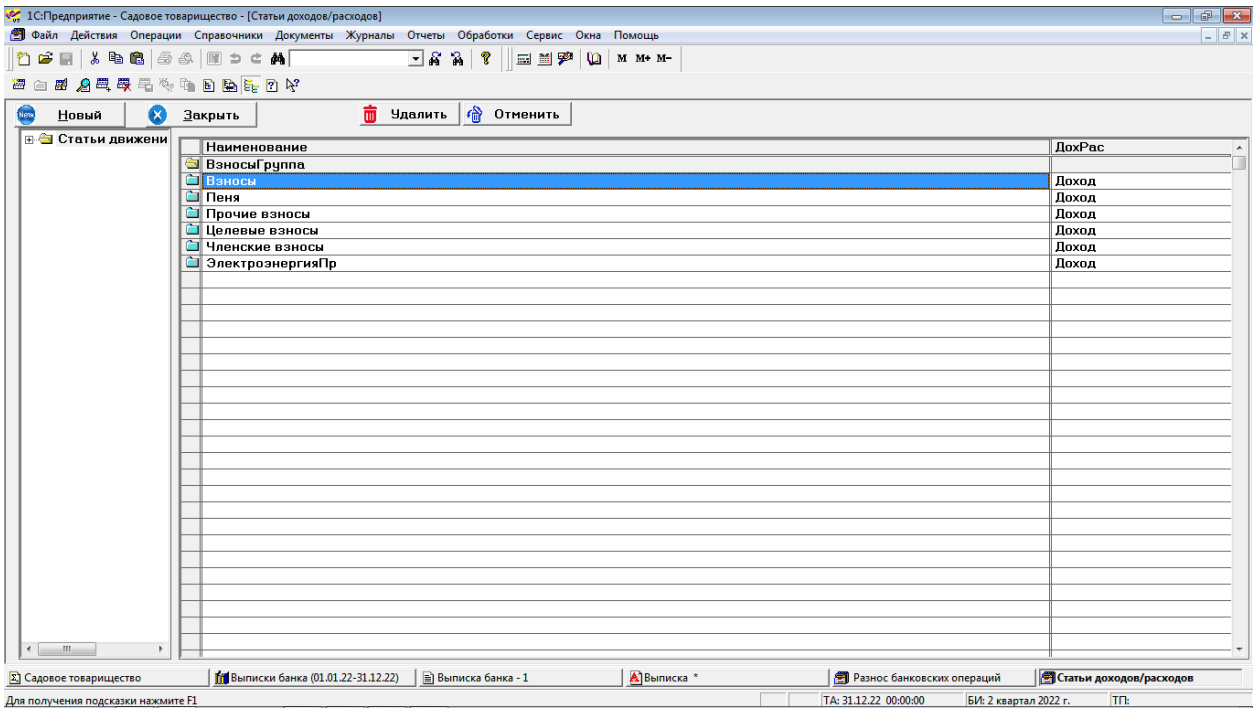

Рис.15 Пример заполнения группы «Взносы» справочника «Статьи движения денежных средств».

Причем взносов через кассу

Прием взносов через кассу может осуществляться с использованием «Ведомостей приема взносов» или с использованием «Приходного кассового ордена» (ПКО).

В случае использования ведомостей, казначей заполняет распечатанную форму ведомости приема взносов вручную при приеме взносов. Затем ведомость переносится в программу путем заполнения документа «Ведомость» рис. .

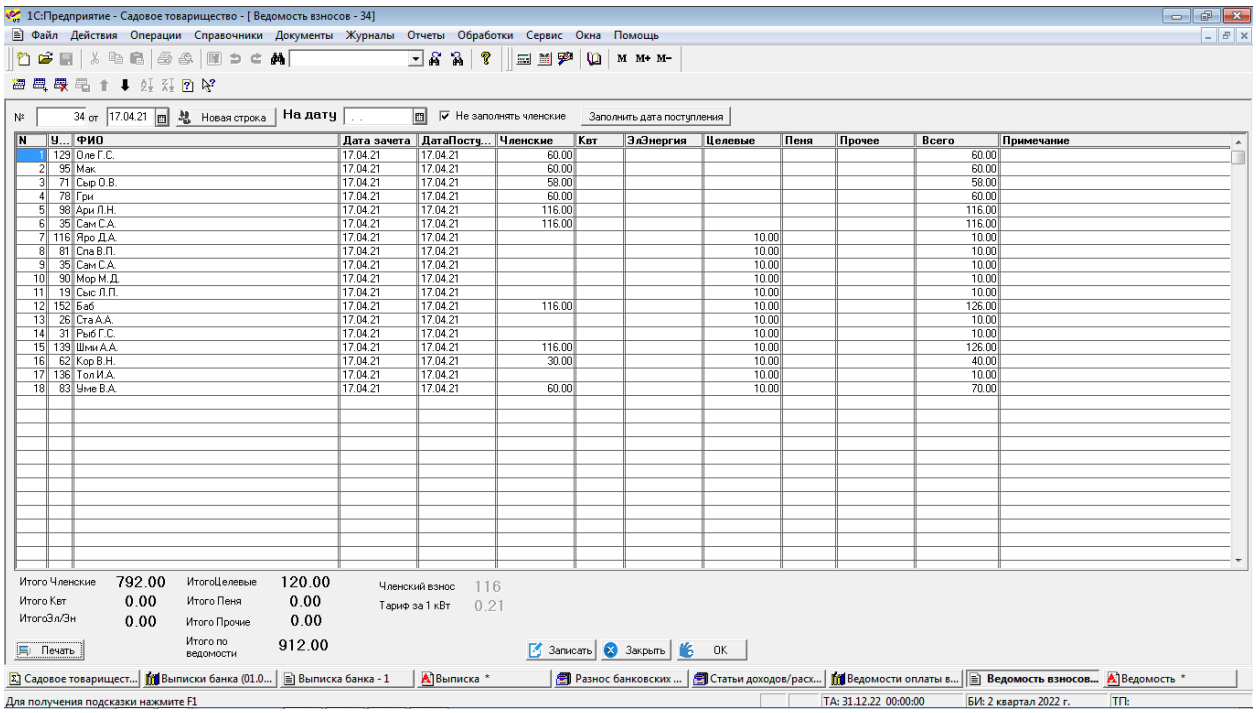

Рис.16 Экранная форма документа «Ведомость».

Затем документ может быть распечатан рис.17.

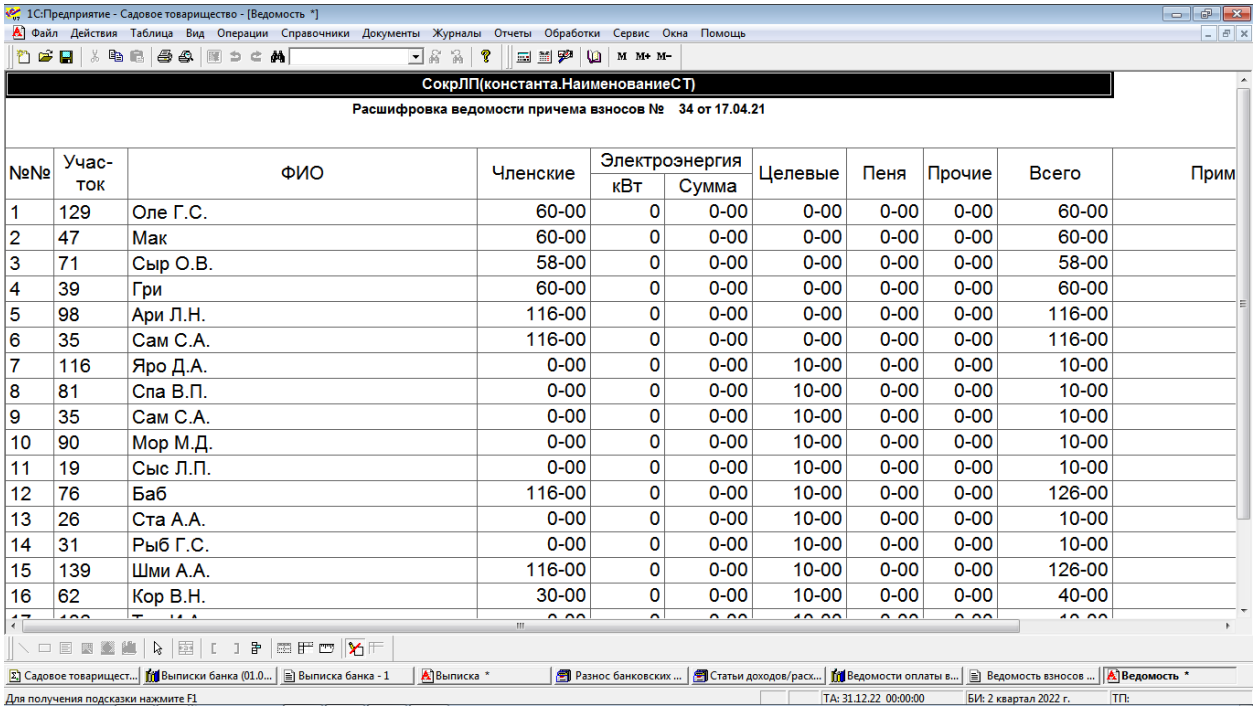

СокрЛП(константа.НаименованиеСТ)

Расшифровка ведомости причема взносов № 34 от 17.04.21

№№	Учас-ток	ФИО	Членские	Электроэнергия		Целевые	Пеня	Прочие	Всего	Прим
				кВт	Сумма					
1	129	Оле Г.С.	60-00	0	0-00	0-00	0-00	0-00	60-00	
2	47	Мак	60-00	0	0-00	0-00	0-00	0-00	60-00	
3	71	Сыр О.В.	58-00	0	0-00	0-00	0-00	0-00	58-00	
4	39	Гри	60-00	0	0-00	0-00	0-00	0-00	60-00	
5	98	Ари Л.Н.	116-00	0	0-00	0-00	0-00	0-00	116-00	
6	35	Сам С.А.	116-00	0	0-00	0-00	0-00	0-00	116-00	
7	116	Яро Д.А.	0-00	0	0-00	10-00	0-00	0-00	10-00	
8	81	Спа В.П.	0-00	0	0-00	10-00	0-00	0-00	10-00	
9	35	Сам С.А.	0-00	0	0-00	10-00	0-00	0-00	10-00	
10	90	Мор М.Д.	0-00	0	0-00	10-00	0-00	0-00	10-00	
11	19	Сыс Л.П.	0-00	0	0-00	10-00	0-00	0-00	10-00	
12	76	Баб	116-00	0	0-00	10-00	0-00	0-00	126-00	
13	26	Ста А.А.	0-00	0	0-00	10-00	0-00	0-00	10-00	
14	31	Рыб Г.С.	0-00	0	0-00	10-00	0-00	0-00	10-00	
15	139	Шми А.А.	116-00	0	0-00	10-00	0-00	0-00	126-00	
16	62	Кор В.Н.	30-00	0	0-00	10-00	0-00	0-00	40-00	

Рис.17 Печатная форма документа «Ведомость».

В случае приема взносов с использованием ПКО, казначей выписывает ПКО во время приема членских взносов. Для переноса данных в программу, казначей по корешкам ПКО заполняет документ «Касса» рис.18 .

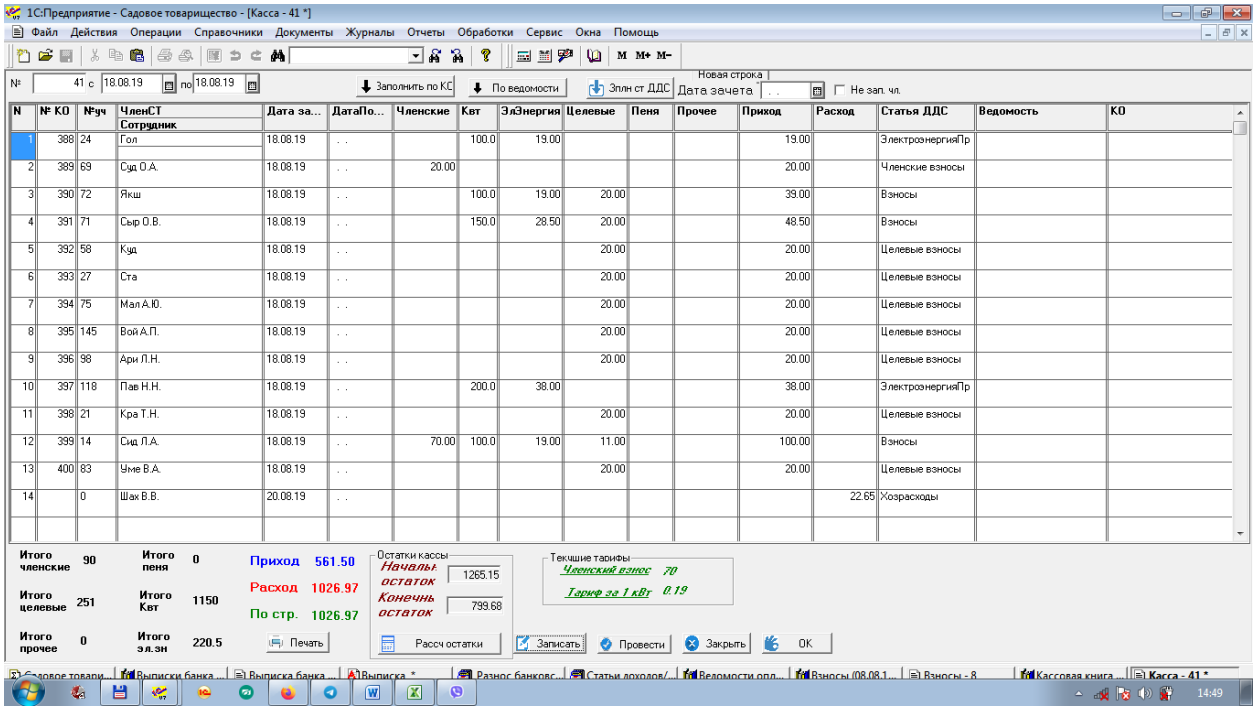

N	№ КО	№уч	ЧленСТ Сотрудник	Дата за...	ДатаПо...	Членские	Квт	ЭлЭнергия	Целевые	Пеня	Прочее	Приход	Расход	Статья ДДС	Ведомость	КО
1	388	24	Гол	18.08.19	. .		100.0	19.00				19.00		ЭлектроэнергияПр		
2	389	69	Суд О.А.	18.08.19	. .	20.00						20.00		Членские взносы		
3	390	72	Якш	18.08.19	. .		100.0	19.00	20.00			39.00		Взносы		
4	391	71	Сыр О.В.	18.08.19	. .		150.0	28.50	20.00			48.50		Взносы		
5	392	58	Куд	18.08.19	. .				20.00			20.00		Целевые взносы		
6	393	27	Ста	18.08.19	. .				20.00			20.00		Целевые взносы		
7	394	75	Мал А.Ю.	18.08.19	. .				20.00			20.00		Целевые взносы		
8	395	145	Вой А.П.	18.08.19	. .				20.00			20.00		Целевые взносы		
9	396	98	Ари Л.Н.	18.08.19	. .				20.00			20.00		Целевые взносы		
10	397	118	Пав Н.Н.	18.08.19	. .		200.0	38.00				38.00		ЭлектроэнергияПр		
11	398	21	Кра Т.Н.	18.08.19	. .				20.00			20.00		Целевые взносы		
12	399	14	Сид Л.А.	18.08.19	. .	70.00	100.0	19.00	11.00			100.00		Взносы		
13	400	83	Уме В.А.	18.08.19	. .				20.00			20.00		Целевые взносы		
14		0	Шах В.В.	20.08.19	. .								22.65	Хозрасходы		

Итого членские 90 Итого пеня 0 Приход 561.50 Остатки кассы Начальн остаток 1265.15 Текущие тарифы Членский взнос 70

Итого целевые 251 Итого Квт 1150 Расход 1026.97 Конечнь остаток 799.68 Тариф за 1 кВт 0.19

Итого прочее 0 Итого эл.эн 220.5 По стр. 1026.97

Печать Рассч остатки Записать Провести Закрыть OK

Рис.18 Экранная форма документа «Касса»

Документ «Касса» может быть также заполнен автоматически, но для этого необходимо заполнить все приходные и расходные ордера за выбранный период.

Документ «Касса» так же м.б. распечатан рис.19 .

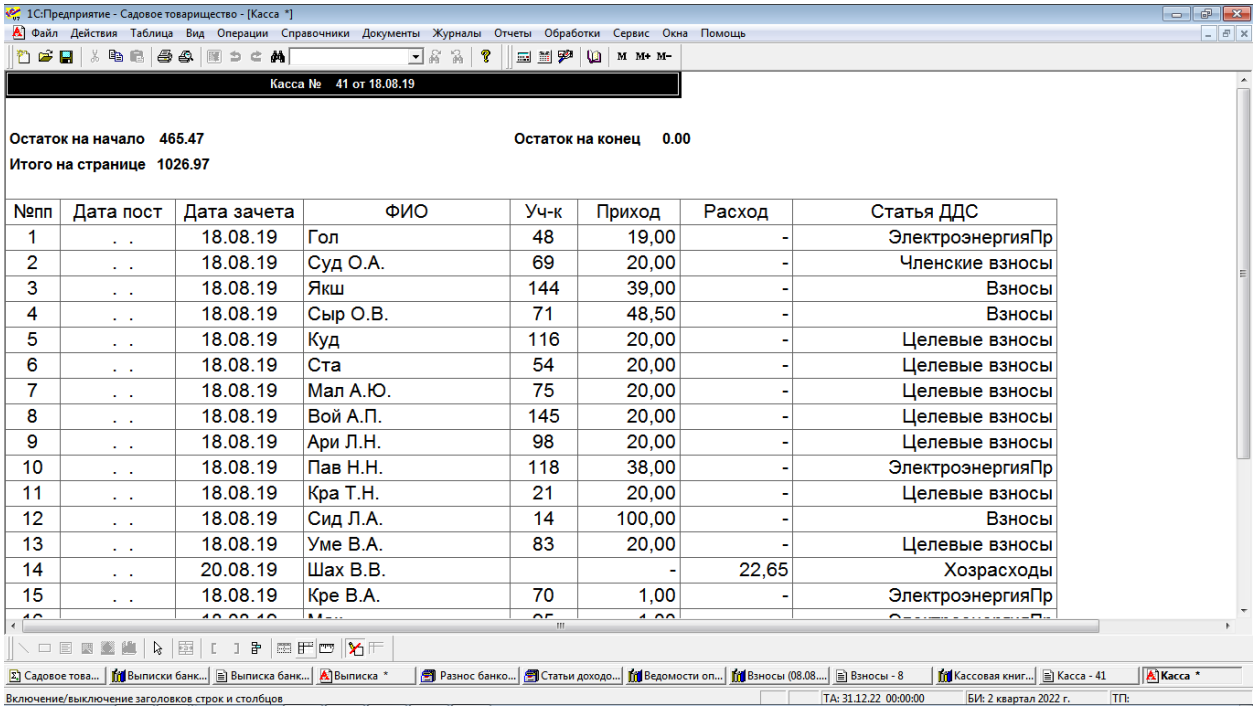

1С:Предприятие - Садовое товарищество - [Касса *]

Касса № 41 от 18.08.19

Остаток на начало 465.47 Остаток на конец 0.00

Итого на странице 1026.97

№пп	Дата пост	Дата зачета	ФИО	Уч-к	Приход	Расход	Статья ДДС
1	. .	18.08.19	Гол	48	19,00	-	ЭлектроэнергияПр
2	. .	18.08.19	Суд О.А.	69	20,00	-	Членские взносы
3	. .	18.08.19	Якш	144	39,00	-	Взносы
4	. .	18.08.19	Сыр О.В.	71	48,50	-	Взносы
5	. .	18.08.19	Куд	116	20,00	-	Целевые взносы
6	. .	18.08.19	Ста	54	20,00	-	Целевые взносы
7	. .	18.08.19	Мал А.Ю.	75	20,00	-	Целевые взносы
8	. .	18.08.19	Вой А.П.	145	20,00	-	Целевые взносы
9	. .	18.08.19	Ари Л.Н.	98	20,00	-	Целевые взносы
10	. .	18.08.19	Пав Н.Н.	118	38,00	-	ЭлектроэнергияПр
11	. .	18.08.19	Кра Т.Н.	21	20,00	-	Целевые взносы
12	. .	18.08.19	Сид Л.А.	14	100,00	-	Взносы
13	. .	18.08.19	Уме В.А.	83	20,00	-	Целевые взносы
14	. .	20.08.19	Шах В.В.		-	22,65	Хозрасходы
15	. .	18.08.19	Кре В.А.	70	1,00	-	ЭлектроэнергияПр

Рис.19 Печатная форма документа «Касса».

После заполнения и проведения первичных документов учета взносов, заполняется документ «Взносы». Заполнение выполняется автоматически по первичным документам при нажатии на кнопу «Заполнить по ДДС» рис. 20 .

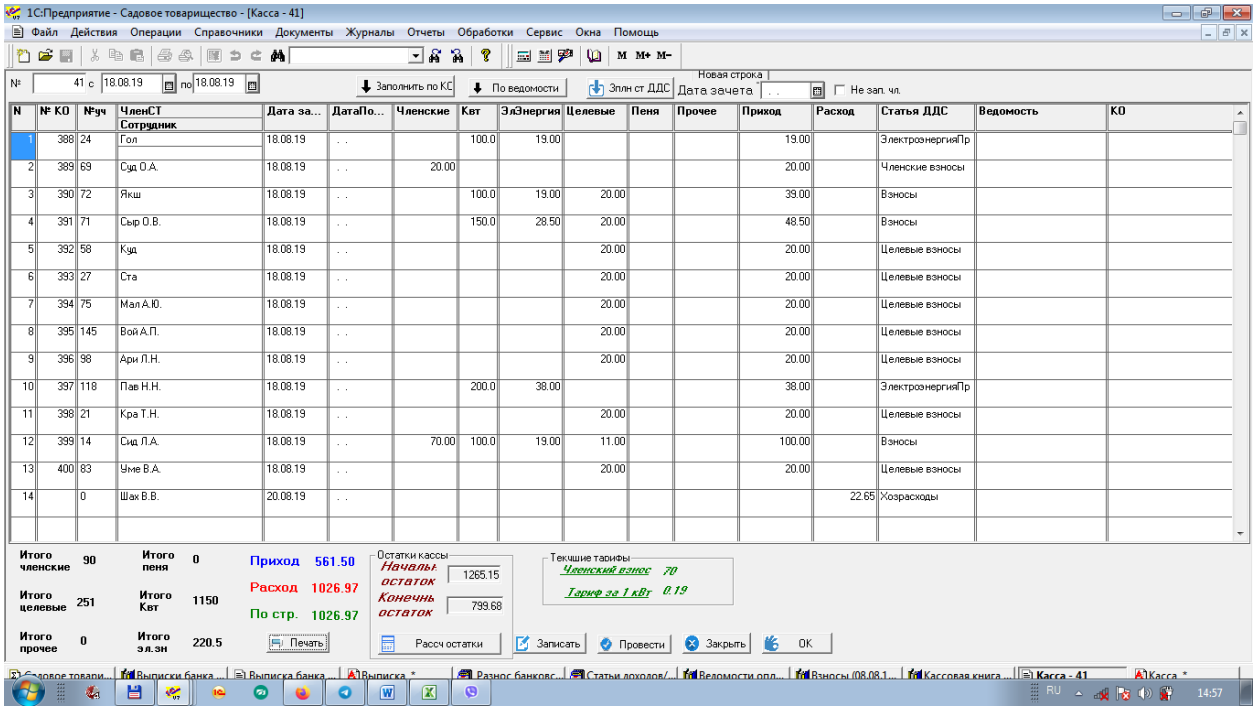

1С:Предприятие - Садовое товарищество - [Касса - 41]

Заполнить по КС | По ведомости | Зплн ст ДДС | Новая строка | Дата зачета | Не зап. чл.

N	№ КО	№уч	ЧленСТ Сотрудник	Дата за...	ДатаПо...	Членские	Квт	ЭлЭнергия	Целевые	Пеня	Прочее	Приход	Расход	Статья ДДС	Ведомость	КО
1	388	24	Гол	18.08.19	. .		100.0	19.00				19.00		ЭлектроэнергияПр		
2	389	69	Суд О.А.	18.08.19	. .	20.00						20.00		Членские взносы		
3	390	72	Якш	18.08.19	. .		100.0	19.00	20.00			39.00		Взносы		
4	391	71	Сыр О.В.	18.08.19	. .		150.0	28.50	20.00			48.50		Взносы		
5	392	58	Куд	18.08.19	. .				20.00			20.00		Целевые взносы		
6	393	27	Ста	18.08.19	. .				20.00			20.00		Целевые взносы		
7	394	75	Мал А.Ю.	18.08.19	. .				20.00			20.00		Целевые взносы		
8	395	145	Вой А.П.	18.08.19	. .				20.00			20.00		Целевые взносы		
9	396	98	Ари Л.Н.	18.08.19	. .				20.00			20.00		Целевые взносы		
10	397	118	Пав Н.Н.	18.08.19	. .		200.0	38.00				38.00		ЭлектроэнергияПр		
11	398	21	Кра Т.Н.	18.08.19	. .				20.00			20.00		Целевые взносы		
12	399	14	Сид Л.А.	18.08.19	. .	70.00	100.0	19.00	11.00			100.00		Взносы		
13	400	83	Уме В.А.	18.08.19	. .				20.00			20.00		Целевые взносы		
14		0	Шах В.В.	20.08.19	. .								22.65	Хозрасходы		

Итого членские 90 | Итого пеня 0 | Итого целевые 251 | Итого Квт 1150 | Итого прочее 0 | Итого эл.эн 220.5

Приход 561.50 | Расход 1026.97 | По стр. 1026.97

Остатки кассы: Начальн остаток 1265.15 | Конечнь остаток 799.68

Текущие тарифы: Членский взнос 70 | Тариф за 1 кВт 0.19

Печать | Рассч остатки | Записать | Провести | Закрыть | OK

Рис.20 Экранная форма документа «Взносы»

При платежах через ЕРИП в выписке банка в одной строке м.б. содержаться несколько платежей с одним номером платежного документа. Такие взносы необходимо разносить. Для этого необходимо нажать на кнопку «Разобрать по ЕРИП». Программа автоматически дополнит

необходимые строки оплат членов СТ, которые отсутствуют в документе «Выписка», т.к. платеж был осуществлен одним документом. <u>ВАЖНО!!! Необходимо учитывать, что платежи в банк поступают с задержкой, поэтому, к примеру, платеж, осуществленный 30 апреля через ЕРИП, может появиться в выписке только 2 или 3 мая, следовательно, в следующем месяце.</u>

В случае обнаружения неточностей заполнения, документ м.б. откорректирован. Как и другие документы, документ «Взносы» м.б. распечатан рис. 21 .

Бриллиант - 1982

Взносы за период с 01.08.19 по 31.08.19

№№	Участок	ФИО	Дата поступления	Дата зачета	Членские	Электроэнергия		Целевые	Пеня	Прочие	Всего
						кВт	Сумма				
1	34	Гон Н.А.	30 819	30 819	70.00	-	-	-	-	-	70.00
2	119	Аку О.Л.	40 819	40 819	70.00	-	-	-	-	-	70.00
3	45	Сел А.Г.	40 819	40 819	-	50.00	9.50	-	-	-	9.50
4	135	Лав	80 819	80 819	70.00	-	-	-	-	-	70.00
5	6	Гур Н.С.	100 819	100 819	-	300.00	57.00	-	-	-	57.00
6	53	Каз И.Ф.	100 819	100 819	70.00	110.00	20.90	-	-	-	90.90
7	5	Сем Е.С.	100 819	100 819	-	200.00	38.00	-	-	-	38.00
8	114	Бел	110 819	110 819	-	200.00	38.00	-	-	-	38.00
9	27	Бел В.М.	110 819	110 819	-	100.00	19.00	-	-	-	19.00
10	58	Ефр А.А.	110 819	110 819	-	100.00	19.00	-	-	-	19.00
11	122	Пол А.М.	130 819	130 819	70.00	-	-	-	-	-	70.00
12	37	Руд М.С.	140 819	140 819	-	100.00	19.00	-	-	-	19.00

Рис. 21 Печатная форма документа «Взносы»

Посмотреть взносы за произвольный период можно через отчет «Взносы» Рис.21 - 22

За период с 01.01.21 по 31.12.21 Допустимая задолженность 0.50 Поиск Членские 116.00 Целевые 10.00 Перенести в "Должники"

Ном...	ЧленСТ	Членские	Целевые	Пеня	Прочее	ЭлЭнерг	ДатаП	ДатаЗ	Документ
111	Абр Т.Е.					21.00	29.08.21	29.08.21	Ведомость 61 (29.08.21)
111	Абр Т.Е.	116.00	10.00				08.05.21	08.05.21	Ведомость 38 (08.05.21)
111	Абр Т.Е.					21.00	10.10.21	10.10.21	Ведомость 67 (10.10.21)
82	Аве С.Ф.	58.00					05.09.21	05.09.21	Ведомость 62 (05.09.21)
82	Аве С.Ф.	58.00				10.50	05.06.21	05.06.21	Ведомость 46 (05.06.21)
82	Аве С.Ф.		10.00				05.05.21	05.05.21	Выписка банка 5 (31.05.21)
133	Авч Е.Т.	58.00	9.99				26.04.21	26.04.21	Выписка банка 4 (30.04.21)
133	Авч Е.Т.					20.41	22.06.21	22.06.21	Выписка банка 6 (30.06.21)
133	Авч Е.Т.	58.00					06.09.21	06.09.21	Выписка банка 9 (30.09.21)
119	Аку О.Л.		10.00				01.05.21	01.05.21	Ведомость 36 (01.05.21)
119	Аку О.Л.	58.32					16.11.21	16.11.21	Выписка банка 11 (30.11.21)
119	Аку О.Л.	58.00	10.00			42.00	02.05.21	02.05.21	Ведомость 37 (02.05.21)
121	Але Л.М.	116.00	10.00				08.05.21	08.05.21	Ведомость 38 (08.05.21)
121	Але Л.М.					42.00	29.08.21	29.08.21	Ведомость 61 (29.08.21)
155	Аля Д.А.	66.00				84.00	26.09.21	26.09.21	Ведомость 66 (26.09.21)
155	Аля Д.А.	50.00	10.00				22.05.21	22.05.21	Ведомость 42 (22.05.21)
41	Ара А.А.	58.00				62.76	29.06.21	29.06.21	Выписка банка 6 (30.06.21)
41	Ара А.А.	58.00	9.72				23.04.21	23.04.21	Выписка банка 4 (30.04.21)
98	Ари Л.Н.					21.00	14.08.21	14.08.21	Ведомость 59 (15.08.21)
98	Ари Л.Н.	116.00					17.04.21	17.04.21	Ведомость 34 (17.04.21)
98	Ари Л.Н.		10.00				18.04.21	18.04.21	Ведомость 35 (18.04.21)
88	Аст М.Б.	116.00	10.00			10.50	15.05.21	15.05.21	Ведомость 40 (15.05.21)
117	Баб	58.00	10.00			21.00	05.06.21	05.06.21	Ведомость 46 (05.06.21)
152	Баб	116.00	10.00				17.04.21	17.04.21	Ведомость 34 (17.04.21)
152	Баб					155.52	29.06.21	29.06.21	Выписка банка 6 (30.06.21)

Рис.21 Экранная форма отчета «Взносы» За выбранный период в развернутом виде с указанием документов поступления.

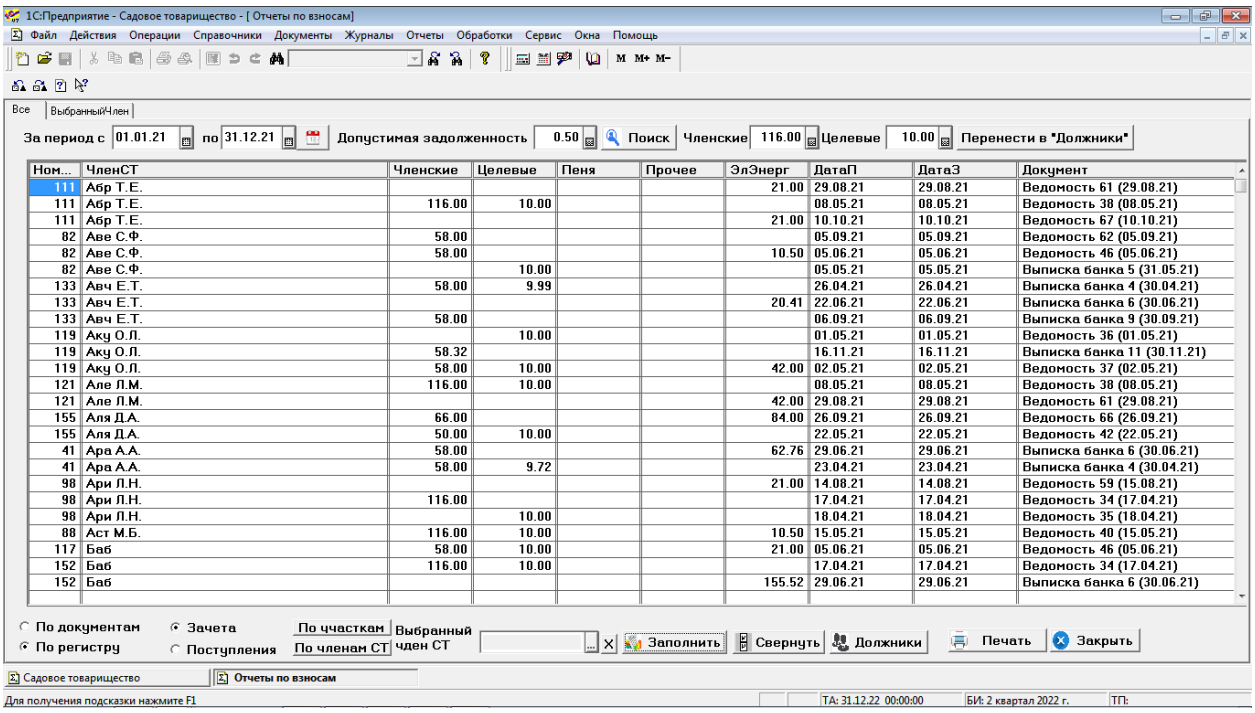

Ном...	ЧленСТ	Членские	Целевые	Пеня	Прочее	ЭлЭнерг	ДатаП	ДатаЗ	Документ
111	Абр Т.Е.					21.00	29.08.21	29.08.21	Ведомость 61 (29.08.21)
111	Абр Т.Е.	116.00	10.00				08.05.21	08.05.21	Ведомость 38 (08.05.21)
111	Абр Т.Е.					21.00	10.10.21	10.10.21	Ведомость 67 (10.10.21)
82	Аве С.Ф.	58.00					05.09.21	05.09.21	Ведомость 62 (05.09.21)
82	Аве С.Ф.	58.00				10.50	05.06.21	05.06.21	Ведомость 46 (05.06.21)
82	Аве С.Ф.		10.00				05.05.21	05.05.21	Выписка банка 5 (31.05.21)
133	Авч Е.Т.	58.00	9.99				26.04.21	26.04.21	Выписка банка 4 (30.04.21)
133	Авч Е.Т.					20.41	22.06.21	22.06.21	Выписка банка 6 (30.06.21)
133	Авч Е.Т.	58.00					06.09.21	06.09.21	Выписка банка 9 (30.09.21)
119	Аку О.Л.		10.00				01.05.21	01.05.21	Ведомость 36 (01.05.21)
119	Аку О.Л.	58.32					16.11.21	16.11.21	Выписка банка 11 (30.11.21)
119	Аку О.Л.	58.00	10.00			42.00	02.05.21	02.05.21	Ведомость 37 (02.05.21)
121	Але Л.М.	116.00	10.00				08.05.21	08.05.21	Ведомость 38 (08.05.21)
121	Але Л.М.					42.00	29.08.21	29.08.21	Ведомость 61 (29.08.21)
155	Аля Д.А.	66.00				84.00	26.09.21	26.09.21	Ведомость 66 (26.09.21)
155	Аля Д.А.	50.00	10.00				22.05.21	22.05.21	Ведомость 42 (22.05.21)
41	Ара А.А.	58.00				62.76	29.06.21	29.06.21	Выписка банка 6 (30.06.21)
41	Ара А.А.	58.00	9.72				23.04.21	23.04.21	Выписка банка 4 (30.04.21)
98	Ари Л.Н.					21.00	14.08.21	14.08.21	Ведомость 59 (15.08.21)
98	Ари Л.Н.	116.00					17.04.21	17.04.21	Ведомость 34 (17.04.21)
98	Ари Л.Н.		10.00				18.04.21	18.04.21	Ведомость 35 (18.04.21)
88	Аст М.Б.	116.00	10.00			10.50	15.05.21	15.05.21	Ведомость 40 (15.05.21)
117	Баб	58.00	10.00			21.00	05.06.21	05.06.21	Ведомость 46 (05.06.21)
152	Баб	116.00	10.00				17.04.21	17.04.21	Ведомость 34 (17.04.21)
152	Баб					155.52	29.06.21	29.06.21	Выписка банка 6 (30.06.21)

Рис. 22 Экранная форма документа «Взносы» в свернутом виде.

Документ «Взносы» так же позволяет посмотреть должников с указанием сумм задолженностей рис. 23 .

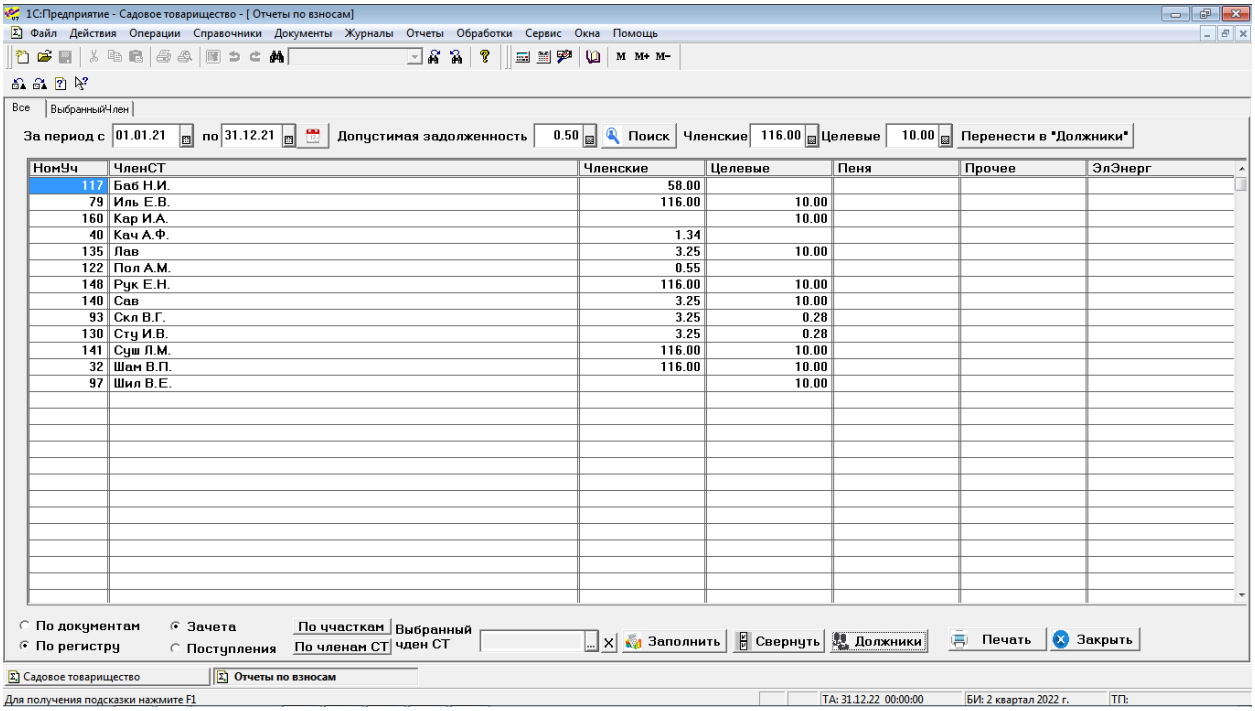

НомУч	ЧленСТ	Членские	Целевые	Пеня	Прочее	ЭлЭнерг
117	Баб Н.И.	58.00				
79	Иль Е.В.	116.00	10.00			
160	Кар И.А.		10.00			
40	Кач А.Ф.	1.34				
135	Лав	3.25	10.00			
122	Пол А.М.	0.55				
148	Рук Е.Н.	116.00	10.00			
140	Сав	3.25	10.00			
93	Скл В.Г.	3.25	0.28			
130	Сту И.В.	3.25	0.28			
141	Суш Л.М.	116.00	10.00			
32	Шам В.П.	116.00	10.00			
97	Шил В.Е.		10.00			

Рис. 23 Экранная форма раздела «Должники» отчета «Взносы»

Должники, полученные отчетом «Взносы» м.б. перенесены в справочник «Должники» нажатием на клавишу «Перенести в ДОЛЖНИКИ». Экранная форма справочника «Должники» приведена на рис.24

1С:Предприятие - Садовое товарищество - [Должники (справочник заполняется из отчета "Взносы")]

Файл Действия Операции Справочники Документы Журналы Отчеты Обработки Сервис Окна Помощь

Период с 01.01.22 по 31.12.2 Поиск

СМС	Участок	ЧленСТ	Телефон	Членские	Целевые	Пеня	Прочие	ДатаОтправки
1	32	Шам В.П.	80298064723	70.00	20.00			03.11.21
1	43	Гор В.В.	80297702956		0.56			03.11.21
1	56	Тюр Е.С.	80295025677		0.56			03.11.21
1	70	Кре В.А.	80296548087		0.56			03.11.21
1	75	Мал А.Ю.	80297507647	1.94				03.11.21
1	79	Иль Е.В.	80298565498	70.00	20.00			03.11.21
1	80	Бел	80447924167	1.96	0.56			03.11.21
1	93	Скл В.Г.	80293396936		0.56			03.11.21
1	110	Куз В.И.	80293407377		0.56			03.11.21
1	122	Пол А.М.	80295132794		0.56			03.11.21
1	124	Бог Н.П.	80333015959		0.60			03.11.21
1	130	Сту И.В.	80333490538		20.00			03.11.21
1	134	Гав Л.А.	80292725593	1.96	0.56			03.11.21
1	136	Тол И.А.	80295697063	1.94				03.11.21
1	137	Сор А.А.	80293920899	40.00				03.11.21
1	141	Сош Л.М.	80293385384	70.00	20.00			03.11.21
1	155	Аля Д.А.	80295420838		20.00			03.11.21
1	160	Кар И.А.	80297557555		20.00			03.11.21

Разослать | Год долга | Проставить/Убрать СМС | Удалить ткущую строку | Печать | Закрыть

Садовое товарищество | Должники (справочник заполня...

Для получения подсказки нажмите F1 | ТА: 31.12.22 00:00:00 | БИ: 2 квартал 2022 г. | ТП:

Рис.24 Экранная форма справочника «Должники»

Имеется возможность рассылки через мобильный телефон СМС должникам с уведомлениями о необходимости оплаты. Для этого необходимо указать год долга , пометить должников кнопкой «Поставить/Убрать СМС» и нажать кнопку «Разослать». После окончания рассылки в колонке «Дата рассылки» появятся даты рассылки.

Документ позволяет так же посмотреть как сдавались взносы по любому выбранному члену СТ рис. 25 .

1С:Предприятие - Садовое товарищество - [Отчеты по взносам]

Файл Действия Операции Справочники Документы Журналы Отчеты Обработки Сервис Окна Помощь

Все | ВыбранныйЧлен

За период с 01.01.21 по 31.12.21 Допустимая задолженность 0.50 Поиск Членские 116.00 Целевые 10.00 Перенести в "Должники"

Ном...	ЧленСТ	Членские	Целевые	Пеня	Прочее	ЭлЭнерг	ДатаП	ДатаЗ	Документ
17	Бух И.И.		10.21				23.04.21	23.04.21	Выписка банка 4 (30.04.21)
17	Бух И.И.					97.20	04.06.21	04.06.21	Выписка банка 6 (30.06.21)
17	Бух И.И.	58.00					12.06.21	12.06.21	Ведомость 48 (12.06.21)
17	Бух И.И.					65.10	26.06.21	26.06.21	Ведомость 51 (27.06.21)
17	Бух И.И.	57.93					04.10.21	04.10.21	Выписка банка 10 (31.10.21)

По документам | По регистру | Зачета | Поступления | По участкам | По членам СТ | Выбранный член СТ: Бух И.И. | Заполнить | Свернуть | Должники | Печать | Закрыть

Садовое товарищество | Отчеты по взносам

Для получения подсказки нажмите F1 | ТА: 31.12.22 00:00:00 | БИ: 2 квартал 2022 г. | ТП:

Рис.25 Экранная форма отчета «Взносы» по выбранному члену СТ

Оформление и печать документов

Программа «Казначей» позволяет оформлять и печатать необходимые документы: авансовые отчеты, приходные и расходные кассовые ордера и т.д.

Приходные и расходные кассовые ордера

Для работы с приходными и расходными кассовыми ордерами необходимо заполнить экранные формы документов рис.26-27.

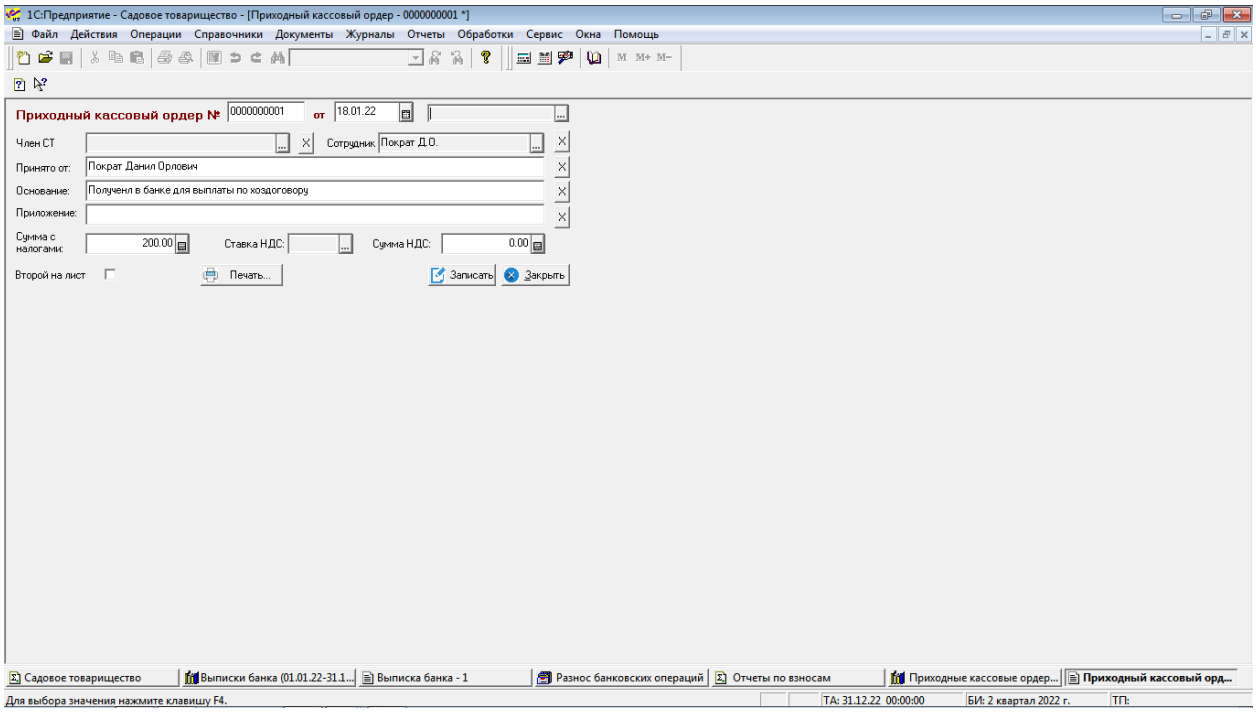

Рис.26 Экранная форма приходного кассового ордера

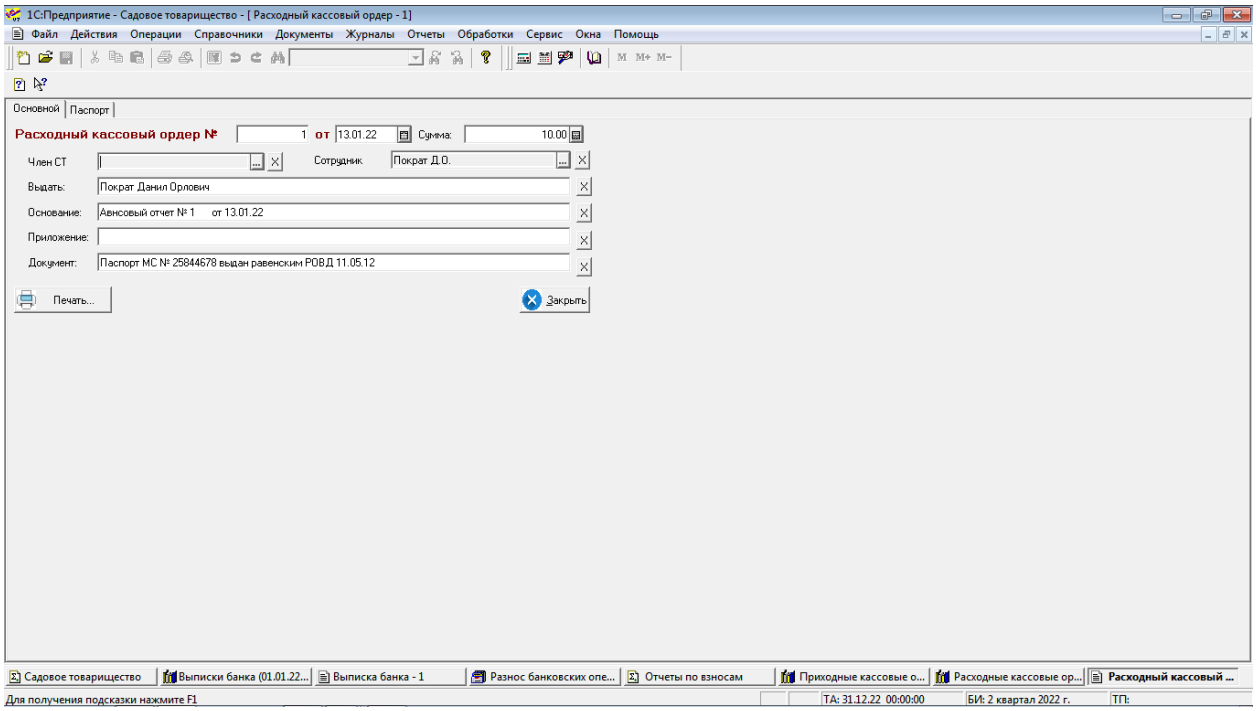

Рис.27 Экранная форма расходного кассового ордера

Как приходный, так и расходный кассовые ордера, могут быть распечатаны рис.28-29

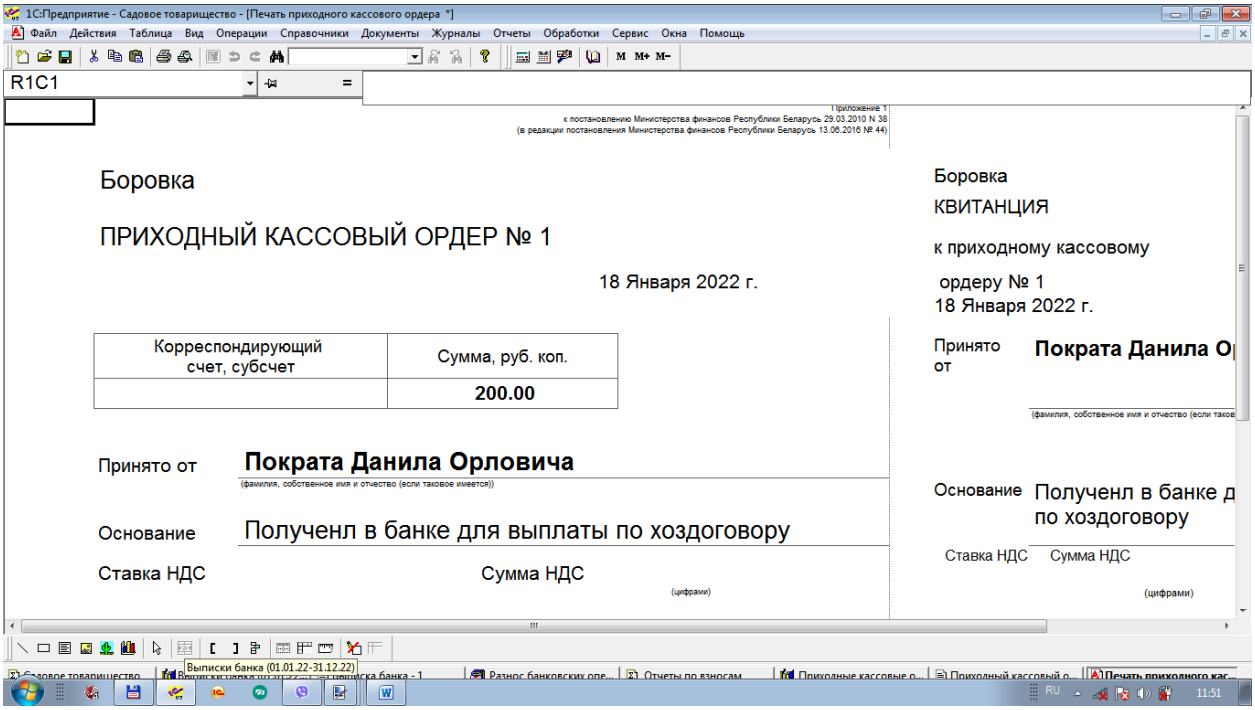

Рис. 28 Печатная форма приходного кассового ордера

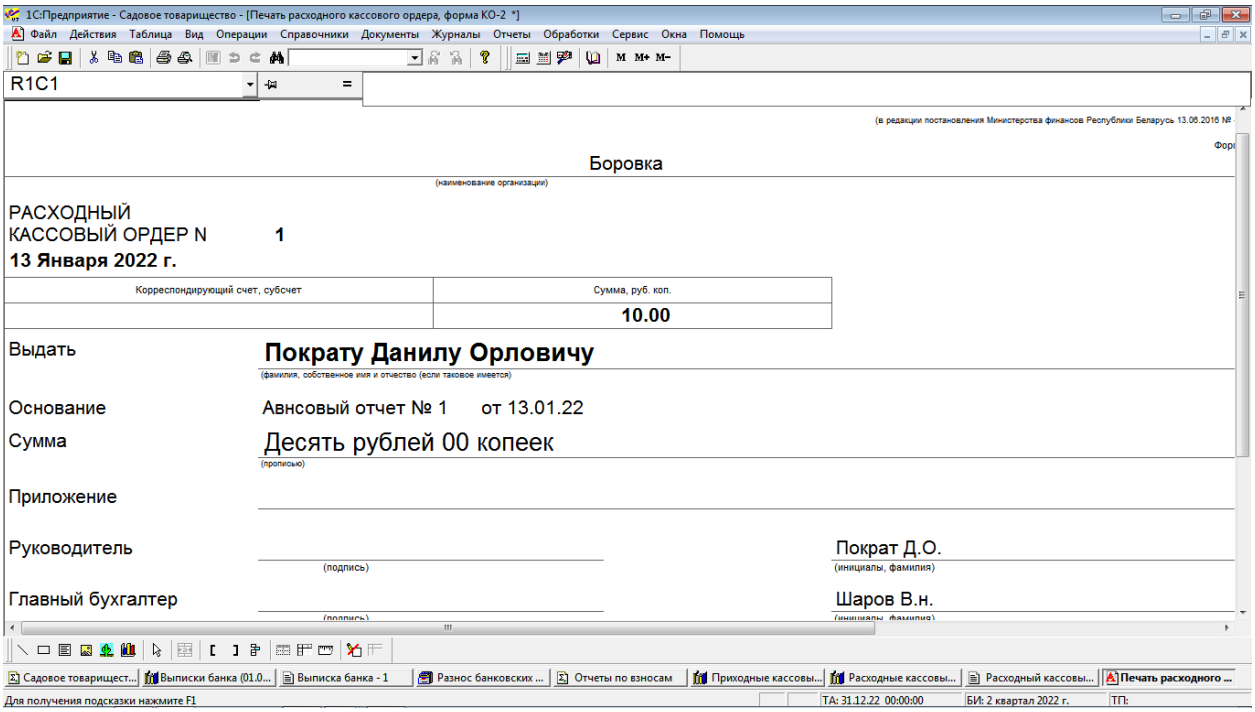

Рис. 29 Печатная форма расходного кассового ордера

Авансовые отчеты

Для оформления авансовых отчетов заполняется документ «Авансовый отчет» рис.30-31

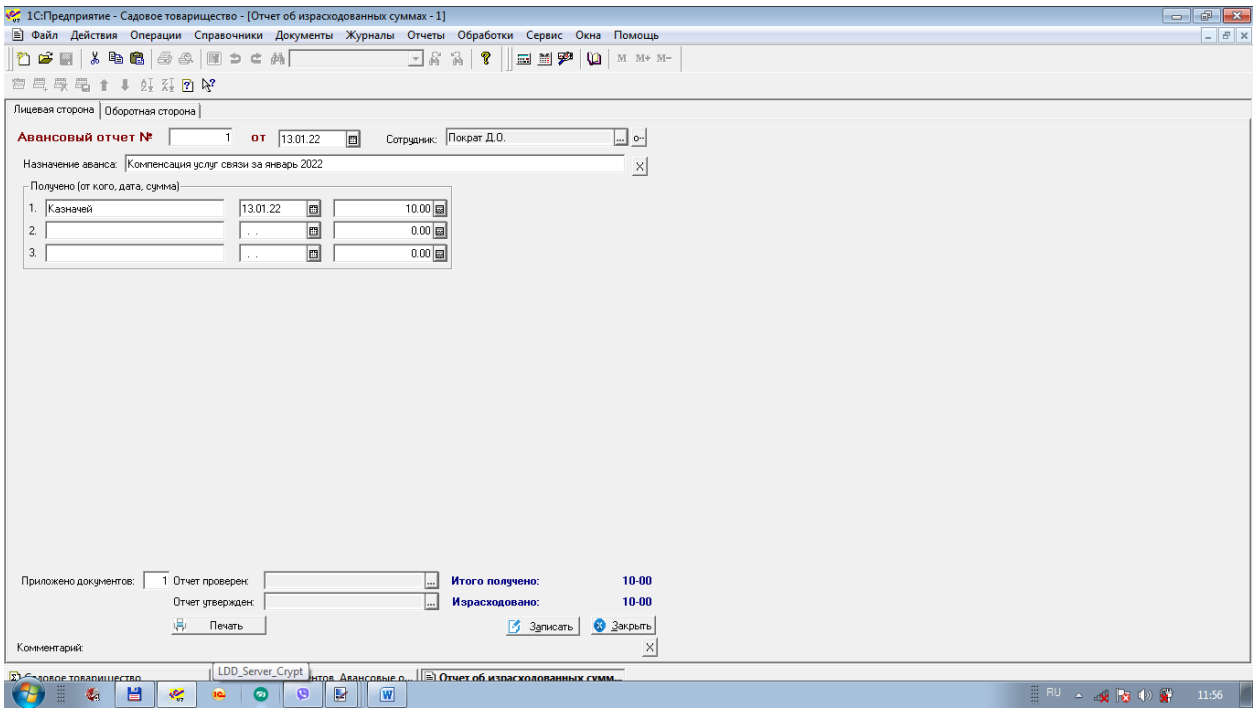

Рис.30 Лицевая сторона экранной формы документа «Авансовый отчет»

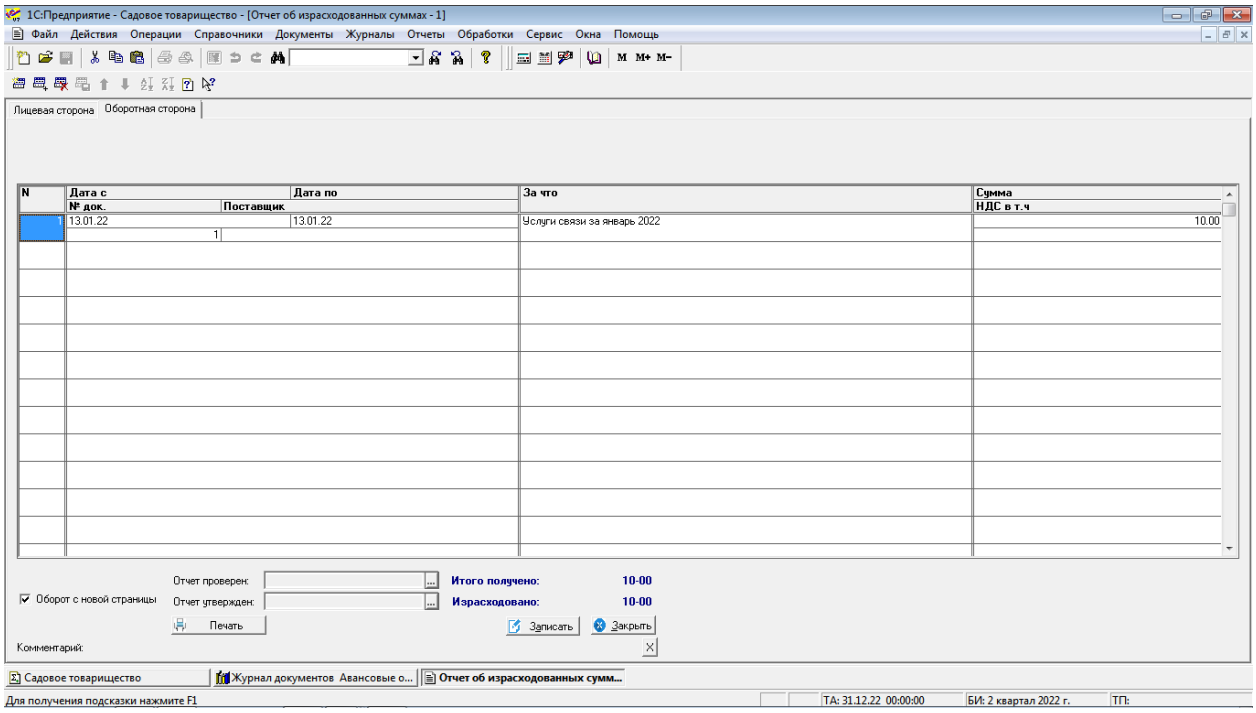

Рис. 31 Оборотная сторона экранной формы документа «Авансовый отчет»

Печатные формы документа «Авансовый отчет» представлены на рис.32-33

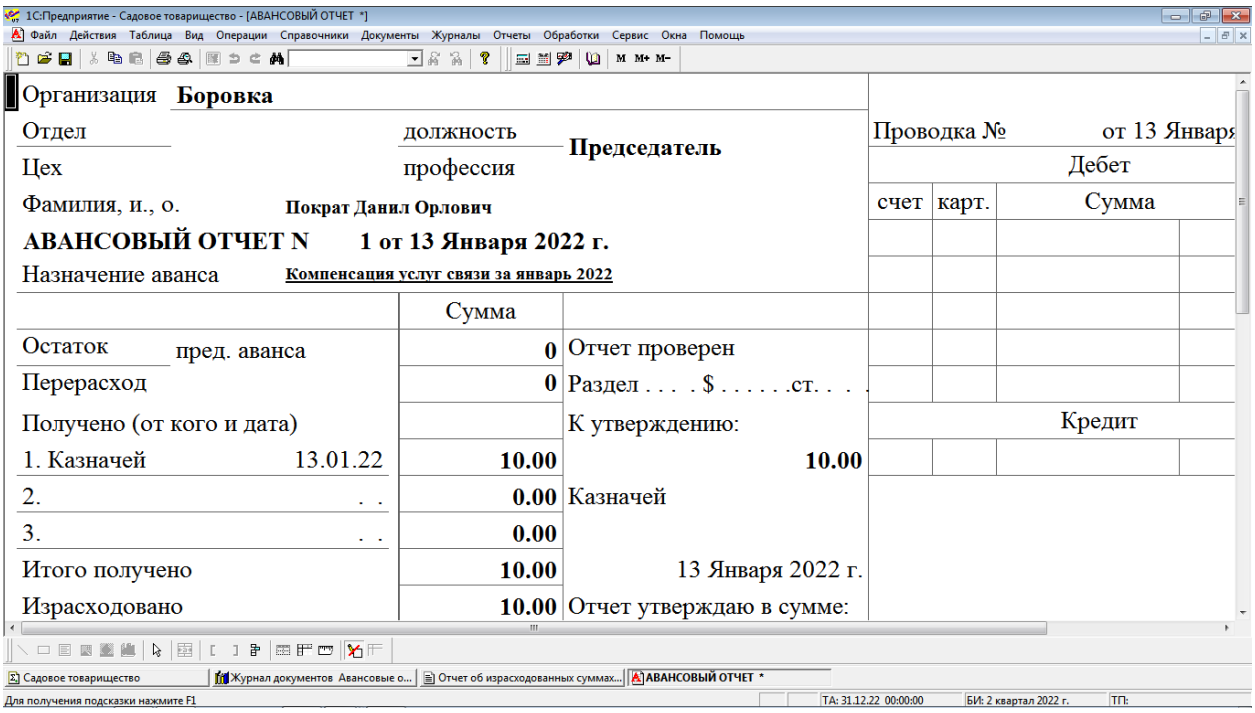

Рис. 32 Лицевая сторона печатной формы документа «Авансовый отчет»

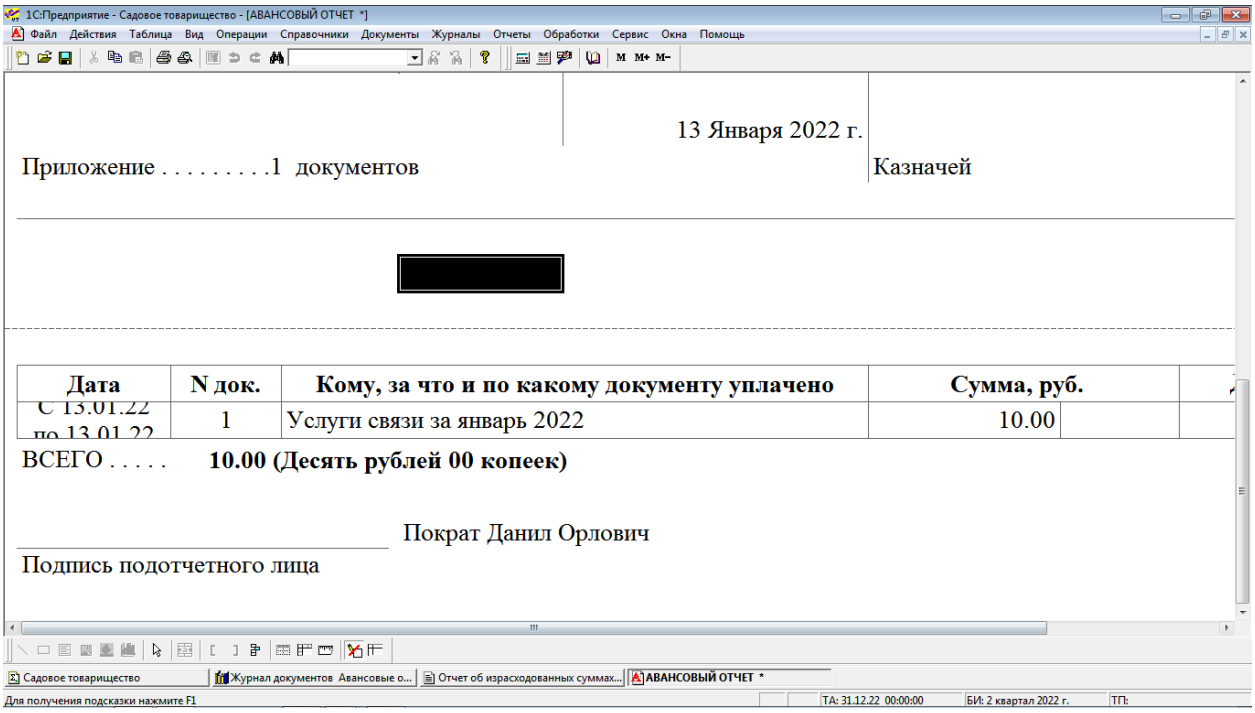

Рис. 33 Оборотная сторона печатной формы документа «Авансовый отчет»

Учет взносов, поступающих через ЕРИП

Для учета взносов, поступающих через ЕРИП, служит документ «ЕРИП». Документ «ЕРИП» заполняется автоматически, на основании файла, скачанного из рабочего кабинета сайта ЕРИП. Экранная форма документа «ЕРИП» представлена на рис.34.

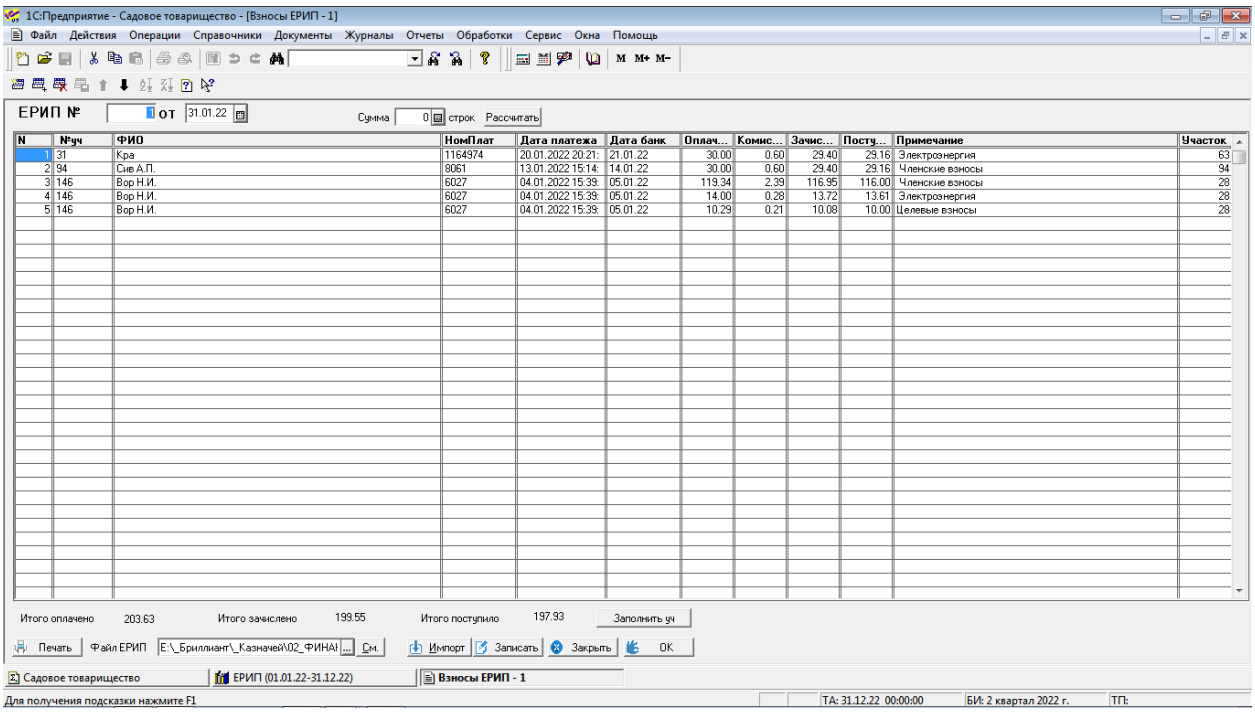

Рис. 34 Экранная форма документа «ЕРИП»

Заполненный документ «ЕРИП» м.б. распечатан рис.35.

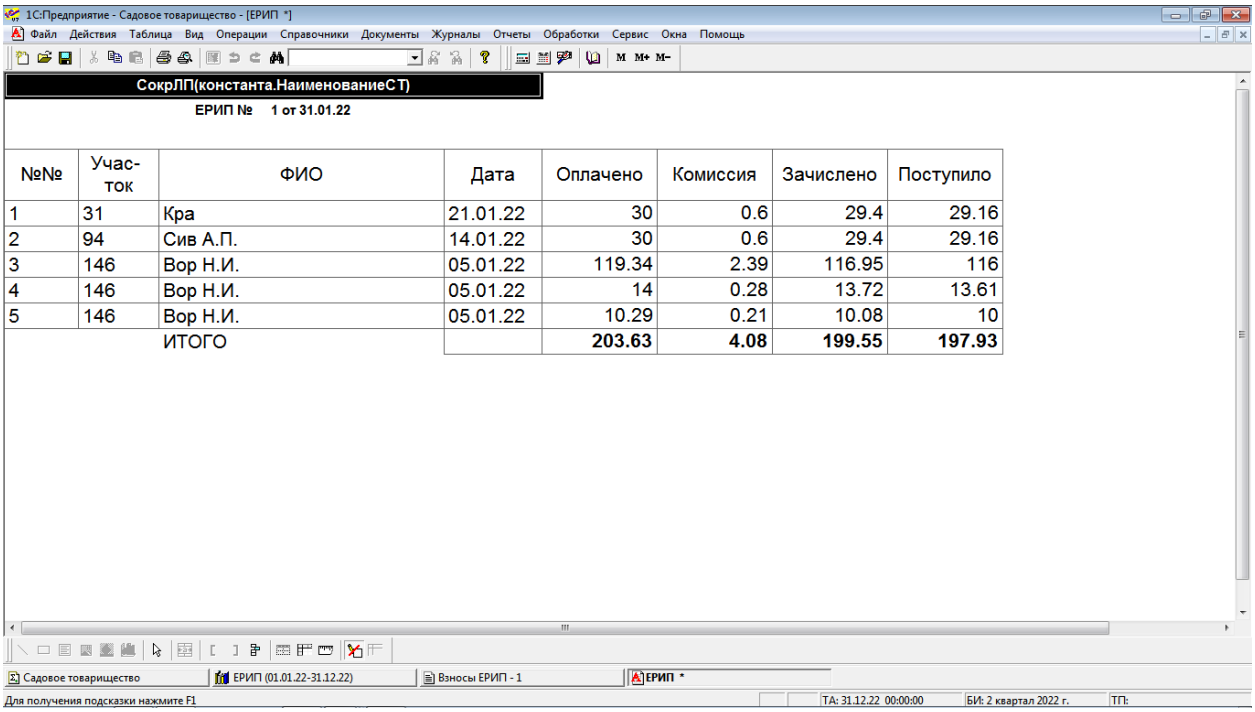

Рис. 35 Печатная форма документа «ЕРИП»

Документ «ЕРИП» может быть использован в документе «Выписка» для автоматического заполнения колонок «Член СТ» и «Участок», а так же для разнесения взносов.

Смета

Для составления сметы необходимо заполнить документ «Смета». Экранная форма документа «Смета» представлена на рис.36.

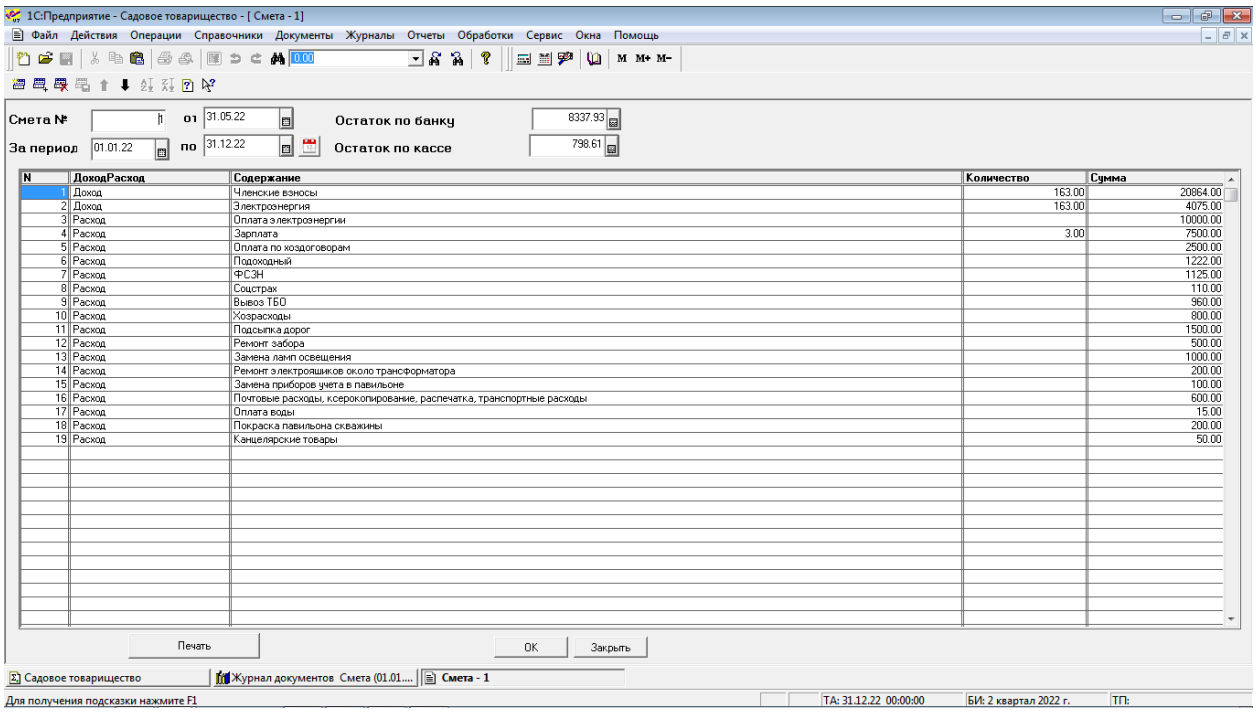

N	ДоходРасход	Содержание	Количество	Сумма
1	Доход	Членские взносы	163.00	20864.00
2	Доход	Электроэнергия	163.00	4075.00
3	Расход	Оплата электроэнергии		10000.00
4	Расход	Зарплата	3.00	7500.00
5	Расход	Оплата по хоздоговорам		2500.00
6	Расход	Подоходный		1222.00
7	Расход	ФСЗН		1125.00
8	Расход	Соцстрах		110.00
9	Расход	Вывоз ТБО		960.00
10	Расход	Хозрасходы		800.00
11	Расход	Подсыпка дорог		1500.00
12	Расход	Ремонт забора		500.00
13	Расход	Замена ламп освещения		1000.00
14	Расход	Ремонт электрощиков около трансформатора		200.00
15	Расход	Замена приборов учета в павильоне		100.00
16	Расход	Почтовые расходы, ксерокопирование, распечатка, транспортные расходы		600.00
17	Расход	Оплата воды		15.00
18	Расход	Покраска павильона скважины		200.00
19	Расход	Канцелярские товары		50.00

Рис.36 Экранная форма документа «Смета»

Печатная форма документа «Смета» представлена на рис.37-38.

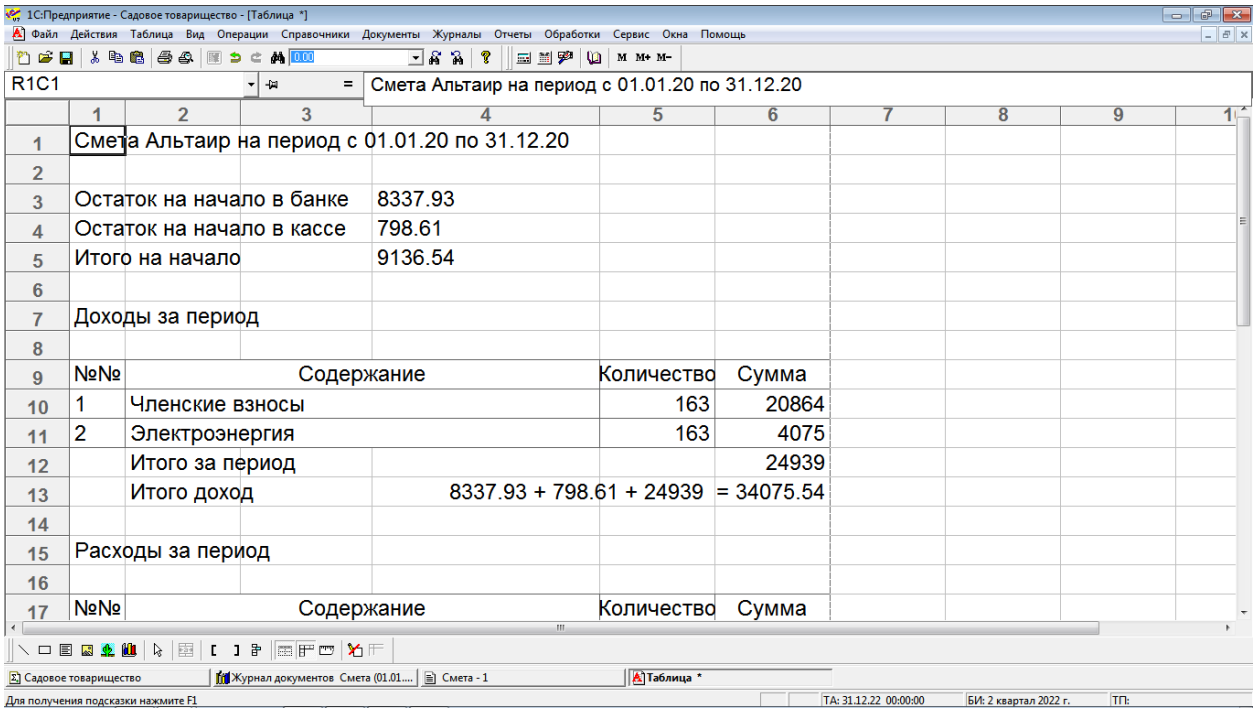

	1	2	3	4	5	6
1	Смета Альтаир на период с 01.01.20 по 31.12.20					
2						
3	Остаток на начало в банке			8337.93		
4	Остаток на начало в кассе			798.61		
5	Итого на начало			9136.54		
6						
7	Доходы за период					
8						
9	№№	Содержание			Количество	Сумма
10	1	Членские взносы			163	20864
11	2	Электроэнергия			163	4075
12		Итого за период				24939
13		Итого доход		8337.93 + 798.61 + 24939		= 34075.54
14						
15	Расходы за период					
16						
17	№№	Содержание			Количество	Сумма

Рис. 37 Печатная форма документа «Смета»

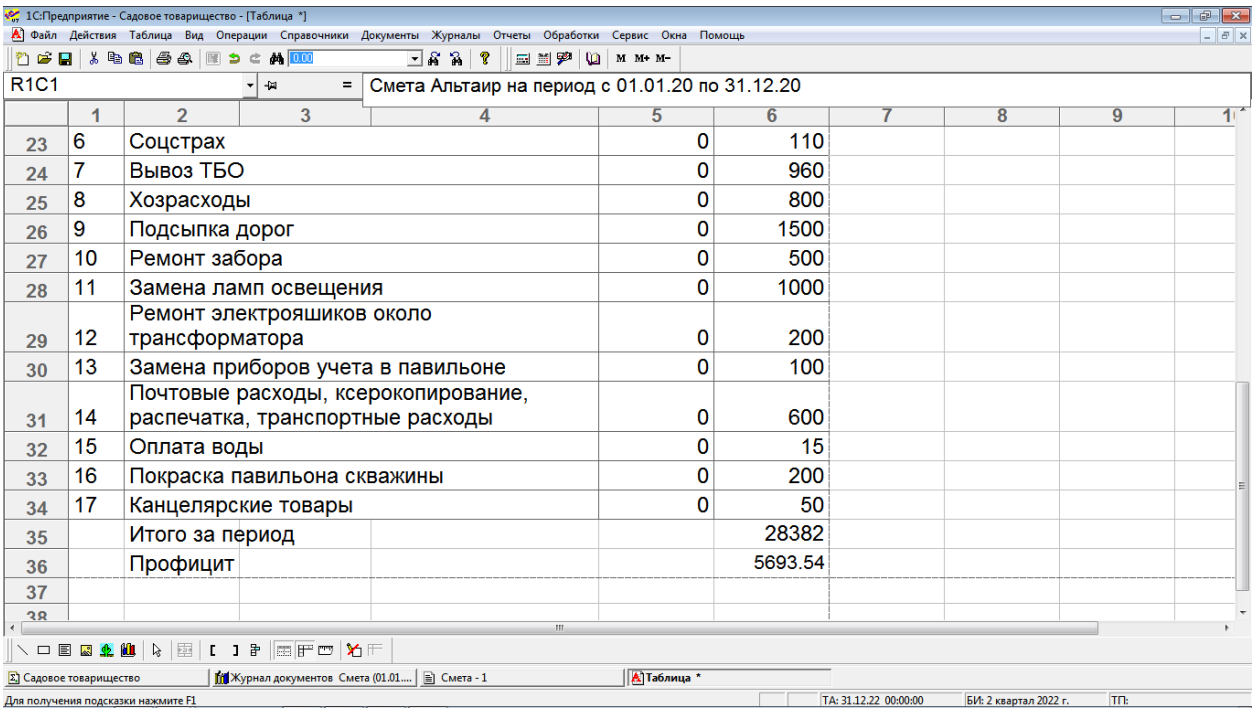

1С:Предприятие - Садовое товарищество - [Таблица *]

R1C1 = Смета Альтаир на период с 01.01.20 по 31.12.20

	1	2	3	4	5	6	7	8	9	1
23	6	Соцстрах			0	110				
24	7	Вывоз ТБО			0	960				
25	8	Хозрасходы			0	800				
26	9	Подсыпка дорог			0	1500				
27	10	Ремонт забора			0	500				
28	11	Замена ламп освещения			0	1000				
29	12	Ремонт электрояшиков около трансформатора			0	200				
30	13	Замена приборов учета в павильоне			0	100				
31	14	Почтовые расходы, ксерокопирование, распечатка, транспортные расходы			0	600				
32	15	Оплата воды			0	15				
33	16	Покраска павильона скважины			0	200				
34	17	Канцелярские товары			0	50				
35		Итого за период				28382				
36		Профицит				5693.54				
37										
38										

Садовое товарищество | Журнал документов Смета (01.01.... | Смета - 1 | Таблица *

Для получения подсказки нажмите F1 | ТА: 31.12.22 00:00:00 | БИ: 2 квартал 2022 г. | ТП:

Рис.38 Печатная форма документа «Смета» (Продолжение).

Книга учета доходов и расходов

Согласно действующему законодательству, в СТ должна вестись «Книга учета доходов и расходов» строго определенной формы. Программа «Казначей» позволяет распечатывать «Кнугу учета доходов и расходов. На рис.39 представлена экранная форма отчета «КУДИР».

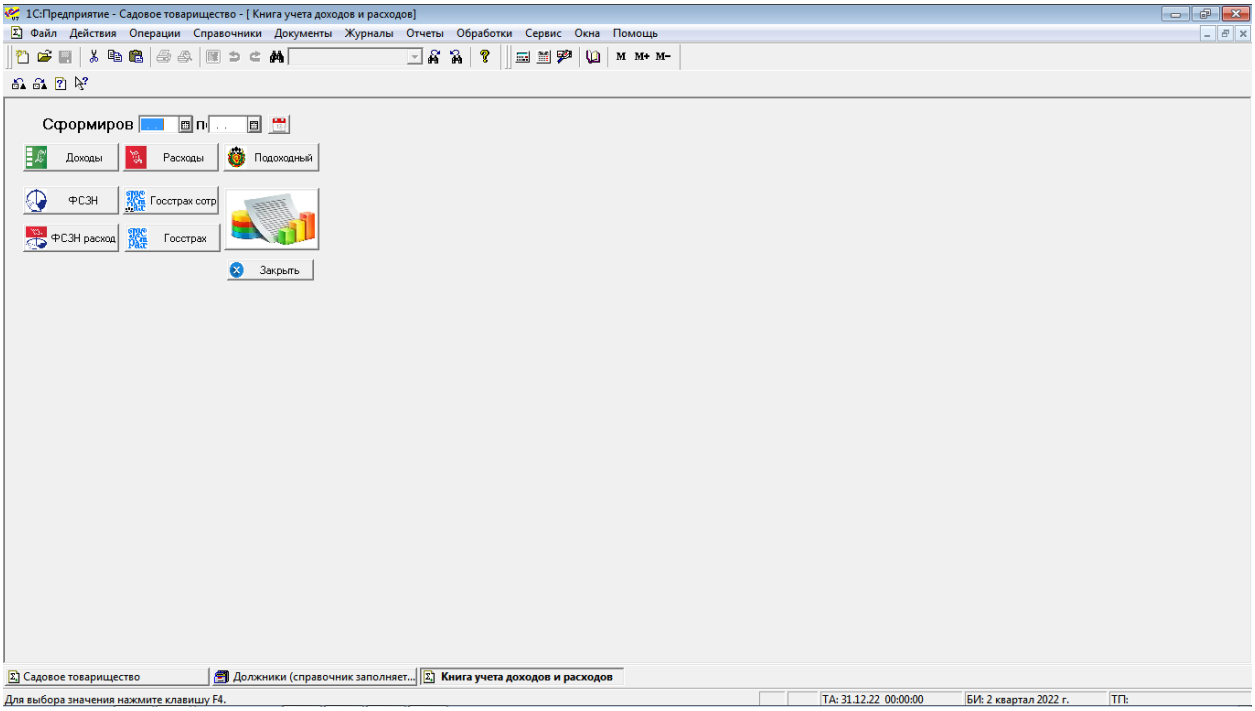

Рис. 39 Экранная форма отчета «КУДИР»

Нажимая на кнопки соответствующих разделов отчета «КУДИР» можно получить печатные формы необходимых разделов рис. 40 –

1С:Предприятие - Садовое товарищество - [Раздел1 *]

Файл Действия Таблица Вид Операции Справочники Документы Журналы Отчеты Обработки Сервис Окна Помощь

R7C1

РАЗДЕЛ 1 УЧЕТ ДОХОДОВ

№ п/п	Дата	Источники поступления денежных средств								
		Паевой и членский взнос	Дополни-тельный взнос	целевой взнос		Налог на недви жимость	Земель-ный налог	Внереа-лизац. Доходы	пени за несвоевременно взносов	
				Содержание операции	Сумма				Количество просрочки	Ставка пени
1	2	3	4	5	6	7	8	9	10	11
1	20.01.21	-	-		20,19	-	-	-	-	-
2	21.01.21	-	-		39,20	-	-	-	-	-
3	22.01.21	-	-		0,01	-	-	-	-	-
4	29.01.21	-	-		-	-	-	0,01	-	-
Январь		**-**	**-**		**59,40**	**-**	**-**	**0,01**		
5	10.02.21	116,96	-		-	-	-	-	-	-
6	22.02.21	175,46	-		-	-	-	-	-	-
7	23.02.21	-	-		0,10	-	-	-	-	-
8	26.02.21	-	-		-	-	-	0,01	-	-
Февраль		**292,42**	**-**		**0,10**	**-**	**-**	**0,01**		
9	05.03.21	57,98	-		-	-	-	-	-	-
10	24.03.21	-	-		0,98	-	-	-	-	-

Садовое товарищество | Книга учета доходов и расходов | Раздел1 *

Для получения подсказки нажмите F1 | ТА: 31.12.22 00:00:00 | БИ: 2 квартал 2022 г. | ТП:

Рис. 40 КУДИР раздел 1 (часть)

1С:Предприятие - Садовое товарищество - [Раздел2 *]

Файл Действия Таблица Вид Операции Справочники Документы Журналы Отчеты Обработки Сервис Окна Помощь

R5C1

РАЗДЕЛ 2 УЧЕТ РАСХОДОВ

№ п/п	Дата	Уплачено налогов и сборов, иных обязательных платежей					Другие платежи (з/п)	Плата за электроэне ргию МИНСКЭНЕ РГО	Вывоз ТБО КОММУНАЛ ЬНИК	Плата з обслужи ие в бан
		Налог на недви-жимо сть	Земель ный налог	Подоход-ный налог с физ. лиц	ФСЗН Минтруда и соцзащиты РБ (далее - Фонд)	Обяза тельные страхо вые взносы				
1	2	3	4	5	6	7	8	9	10	11
1	05.01.21	-	-	-	-	-	-	-	-	15
2	06.01.21	-	-	-	-	-	-	125,47	-	
3	25.01.21	-	-	25,32	38,49	1,92	292,23	-	-	
4	26.01.21	-	-	-	-	-	-	-	-	1
5	29.01.21	-	-	-	-	-	-	-	-	8
Январь		-	-	25,32	38,49	1,92	292,23	125,47	-	24
6	02.02.21	-	-	-	-	-	-	-	-	15
7	08.02.21	-	-	-	-	-	-	71,10	-	
8	25.02.21	-	-	25,34	38,50	1,93	292,31	-	-	
9	26.02.21	-	-	-	-	-	-	-	-	8
Февраль		-	-	25,34	38,50	1,93	292,31	71,10	-	23
10	01.03.21	-	-	-	-	-	-	-	-	
11	02.03.21	-	-	-	-	-	-	-	-	15

Садовое товарищество | Книга учета доходов и расходов | Раздел2 *

Для получения подсказки нажмите F1 | ТА: 31.12.22 00:00:00 | БИ: 2 квартал 2022 г. | ТП:

Рис.41 КУДИР раздел 2 (часть)

1С:Предприятие - Садовое товарищество - [Раздел3 *]

Файл Действия Таблица Вид Операции Справочники Документы Журналы Отчеты Обработки Сервис Окна Помощь

R3C1

РАЗДЕЛ 3

УЧЕТ ОБЯЗАТЕЛЬСТВ САДОВОДЧЕСКОГО ТОВАРИЩЕСТВА ПО ПОДОХОДНОМУ НАЛОГУ С ФИЗИЧЕСКИХ ЛИЦ

Карточка лицевого счета Бел Анатолий Петрович за 20

(фамилия, имя, отчество)

Отсутствует

(документы, подтверждающие льготу)

Отсутствует

(дата и номер договора, условия договора)*

Месяц	Начислено доходов итого за месяц	Доходы, освобождаемые от подоходного налога с физических лиц	Налоговые вычеты за месяц*				Налоговая база (гр. 2 - гр. 3 - гр. 4 - гр. 5 - гр. 6 - гр. 7)	Удержано		
			стандартные	социальный	имущественный	профессиональные		подоходный налог с физических лиц за месяц	другие удержания за месяц	уд за (гр
1	2	3	4	5	6	7	8	9	10	
Январь	45,26	-	-	-	-	-	45,26	5,88	0,45	
Февраль										
Март										
Апрель										

Садовое товарищество | Книга учета доходов и расходов | Раздел3 *

Для получения подсказки нажмите F1 | ТА: 31.12.22 00:00:00 | БИ: 2 квартал 2022 г. | ТП:

Рис.42 КУДИР раздел 3

1С:Предприятие - Садовое товарищество - [Раздел 4 *]

Файл Действия Таблица Вид Операции Справочники Документы Журналы Отчеты Обработки Сервис Окна Помощь

R3C1

РАЗДЕЛ 4

УЧЕТ ИСЧИСЛЕНИЯ И УПЛАТЫ ОБЯЗАТЕЛЬНЫХ СТРАХОВЫХ ВЗНОСОВ И ИНЫХ ПЛАТЕЖЕЙ В ФОНД

№ п/п	Период	Сумма подоходного налога с физичеких лиц		
		начислено	перечислено	дата и номер платежного поручения
1	2	3	4	5
1	Январь	38.49	38.49	25.01.21 №

Садовое товарищество | Книга учета доходов и расходов | Раздел 4 *

Для получения подсказки нажмите F1 | ТА: 31.12.22 00:00:00 | БИ: 2 квартал 2022 г. | ТП:

Рис.43 КУДИР раздел 4 (часть)

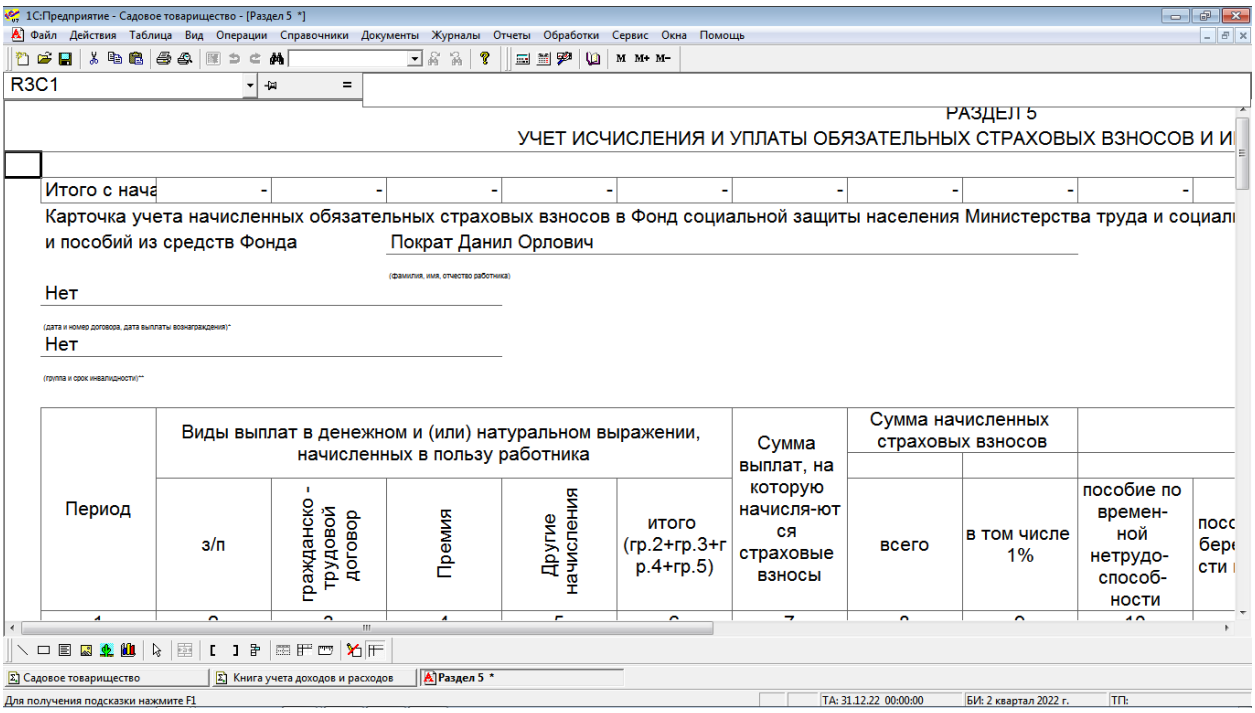

Рис. 44 КУДИР раздел 5 (Часть)

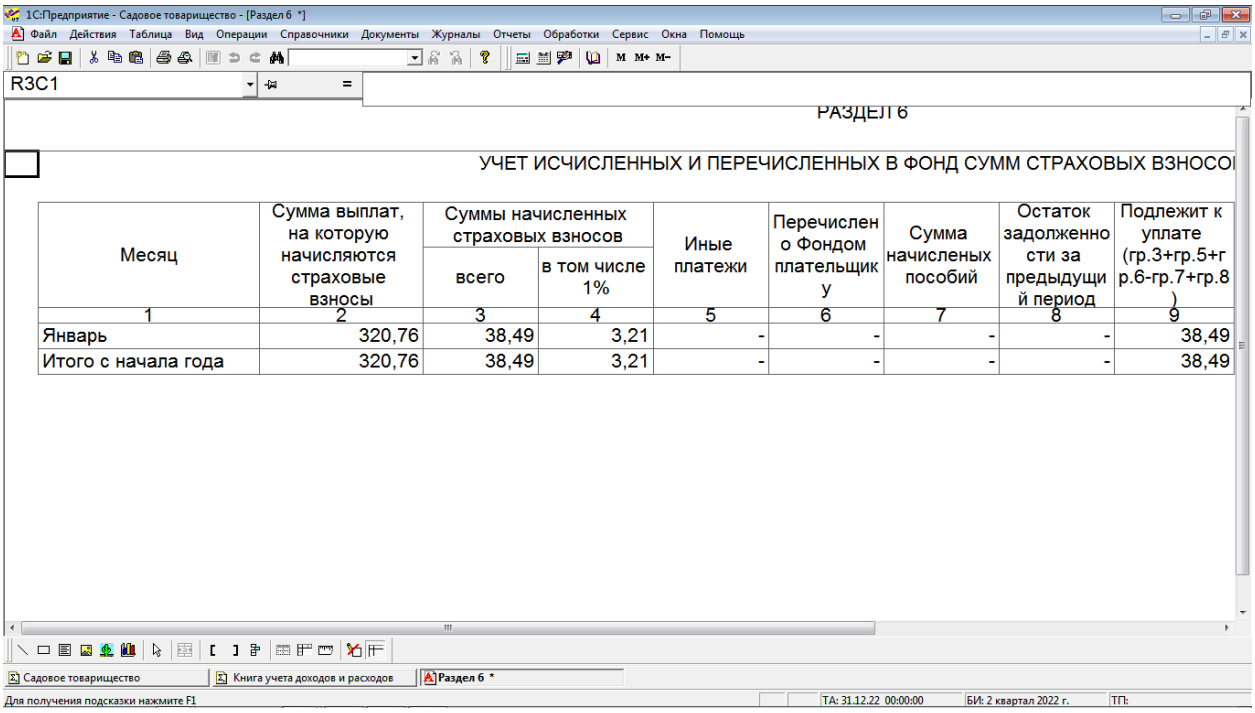

Рис 45. КУДИР раздел 6 (часть)

Отчет по движению денежных средств

Программа «Казначей» позволяет сформировать отчет по движению денежных средств в СТ рис.46-47.

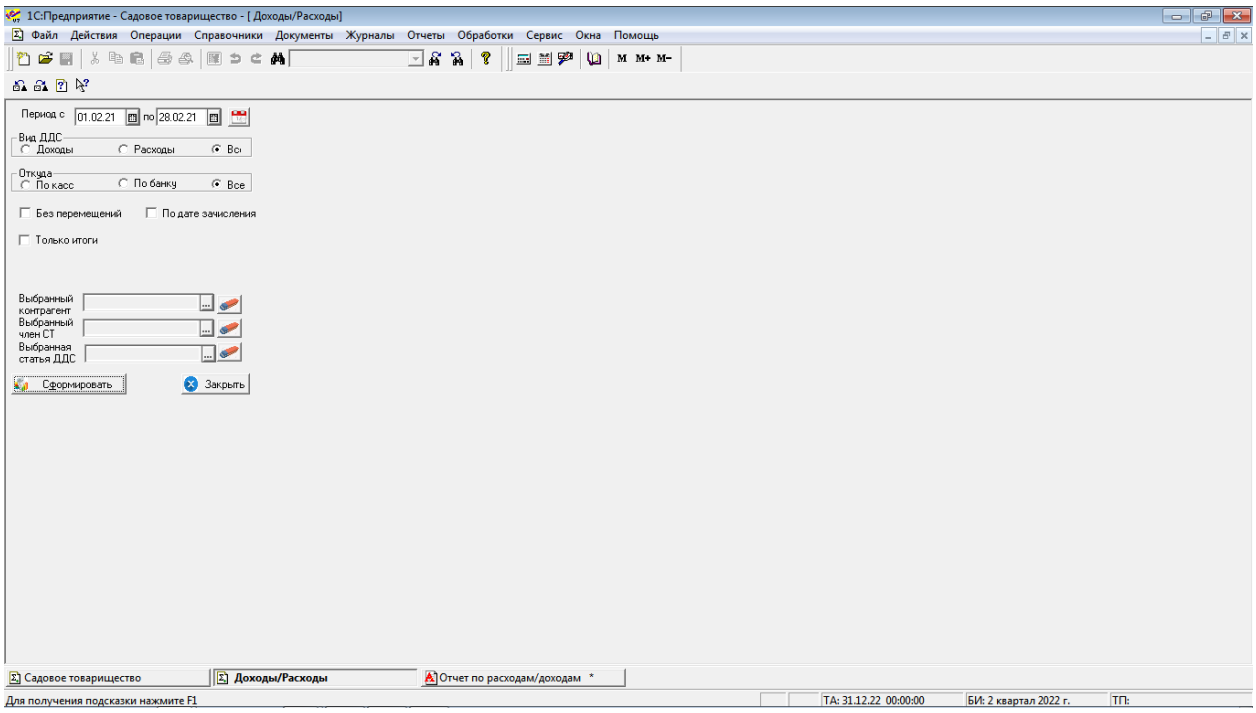

Рис. 46 Экранная форма отчета по движению денежных средств

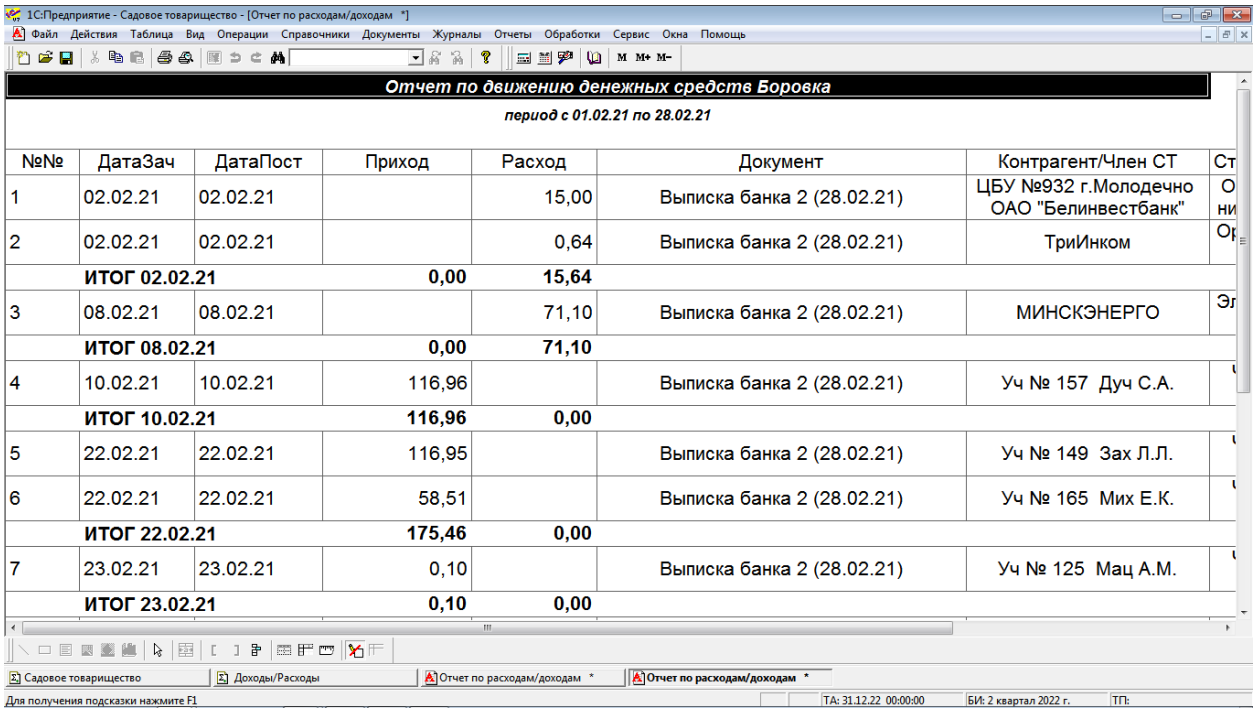

№№	ДатаЗач	ДатаПост	Приход	Расход	Документ	Контрагент/Член СТ	Ст
1	02.02.21	02.02.21		15,00	Выписка банка 2 (28.02.21)	ЦБУ №932 г.Молодечно ОАО "Белинвестбанк"	О ни
2	02.02.21	02.02.21		0,64	Выписка банка 2 (28.02.21)	ТриИнком	Ор
	ИТОГ 02.02.21		**0,00**	**15,64**			
3	08.02.21	08.02.21		71,10	Выписка банка 2 (28.02.21)	МИНСКЭНЕРГО	Эл
	ИТОГ 08.02.21		**0,00**	**71,10**			
4	10.02.21	10.02.21	116,96		Выписка банка 2 (28.02.21)	Уч № 157 Дуч С.А.	
	ИТОГ 10.02.21		**116,96**	**0,00**			
5	22.02.21	22.02.21	116,95		Выписка банка 2 (28.02.21)	Уч № 149 Зах Л.Л.	
6	22.02.21	22.02.21	58,51		Выписка банка 2 (28.02.21)	Уч № 165 Мих Е.К.	
	ИТОГ 22.02.21		**175,46**	**0,00**			
7	23.02.21	23.02.21	0,10		Выписка банка 2 (28.02.21)	Уч № 125 Мац А.М.	
	ИТОГ 23.02.21		**0,10**	**0,00**			

Рис.47 Печатная форма отчета по движению денежных средств

Полезно сравнивать данные разделов «Доходы» и «Расходы» КУДИР с данными «Отчет по ДДС».

Отчет по зарплате

Программа позволяет легко просмотреть затраты на выплату зарплат за любой выбранный период с помощью отчета «Отчет по ЗП» рис.48-49

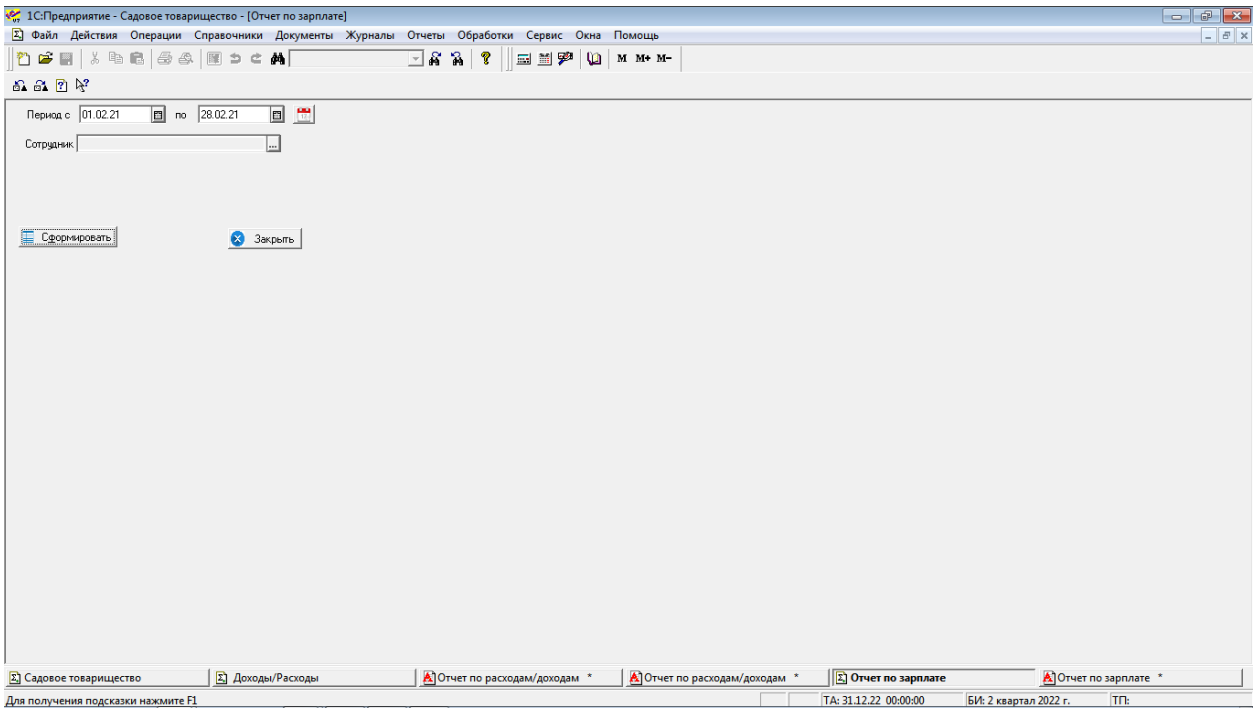

Рис.48 Экранная форма отчета «Отчет по ЗП»

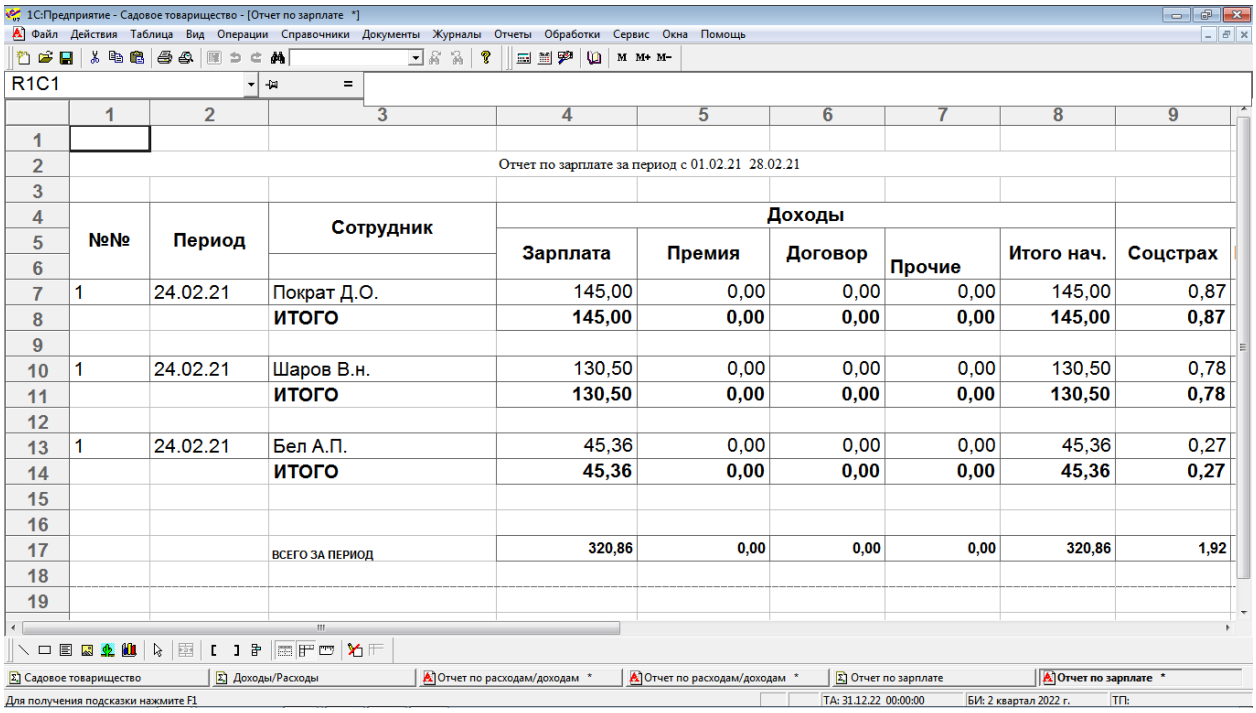

№№	Период	Сотрудник	Доходы					
			Зарплата	Премия	Договор	Прочие	Итого нач.	Соцстрах
1	24.02.21	Пократ Д.О.	145,00	0,00	0,00	0,00	145,00	0,87
		ИТОГО	**145,00**	**0,00**	**0,00**	**0,00**	**145,00**	**0,87**
1	24.02.21	Шаров В.н.	130,50	0,00	0,00	0,00	130,50	0,78
		ИТОГО	**130,50**	**0,00**	**0,00**	**0,00**	**130,50**	**0,78**
1	24.02.21	Бел А.П.	45,36	0,00	0,00	0,00	45,36	0,27
		ИТОГО	**45,36**	**0,00**	**0,00**	**0,00**	**45,36**	**0,27**
		ВСЕГО ЗА ПЕРИОД	**320,86**	**0,00**	**0,00**	**0,00**	**320,86**	**1,92**

Рис.49 Печатная форма отчета «Отчет по ЗП» (часть)

Отчет по ЕРИП

Для просмотра средств, поступивших через ЕРИП, служит «Отчет по ЕРИП» рис.50-51

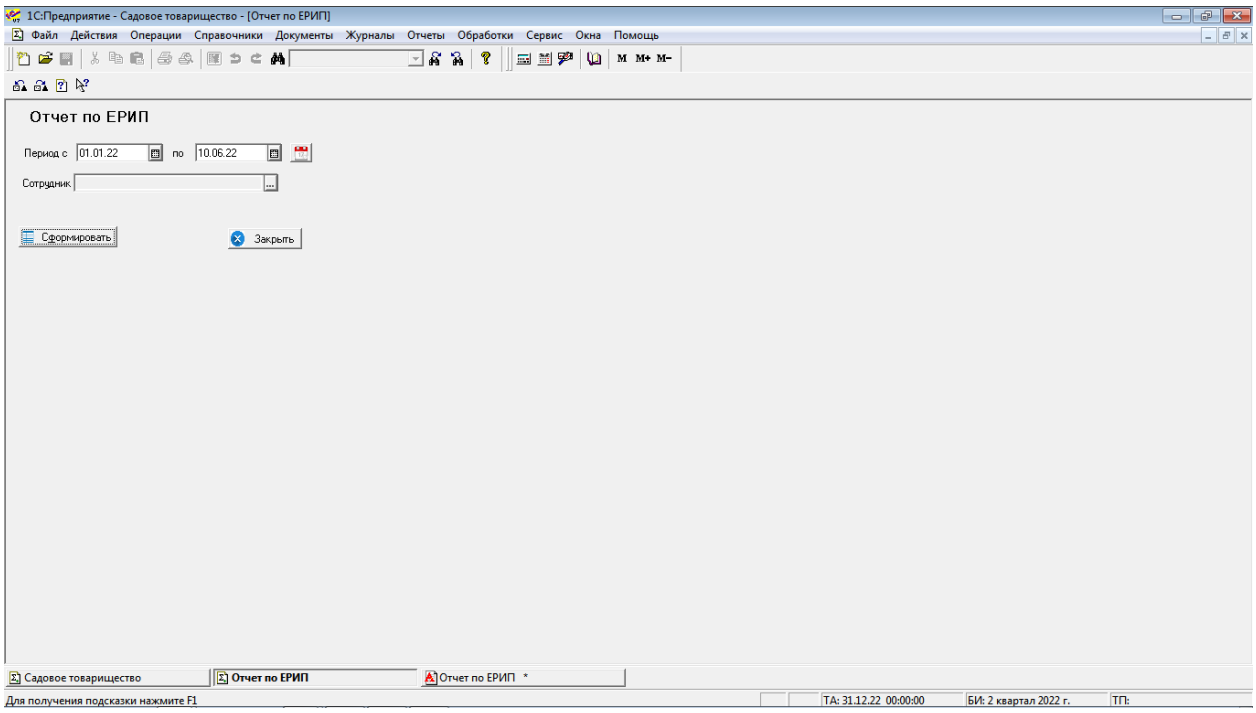

Рис. 50 Экранная форма отчета по ЕРИП

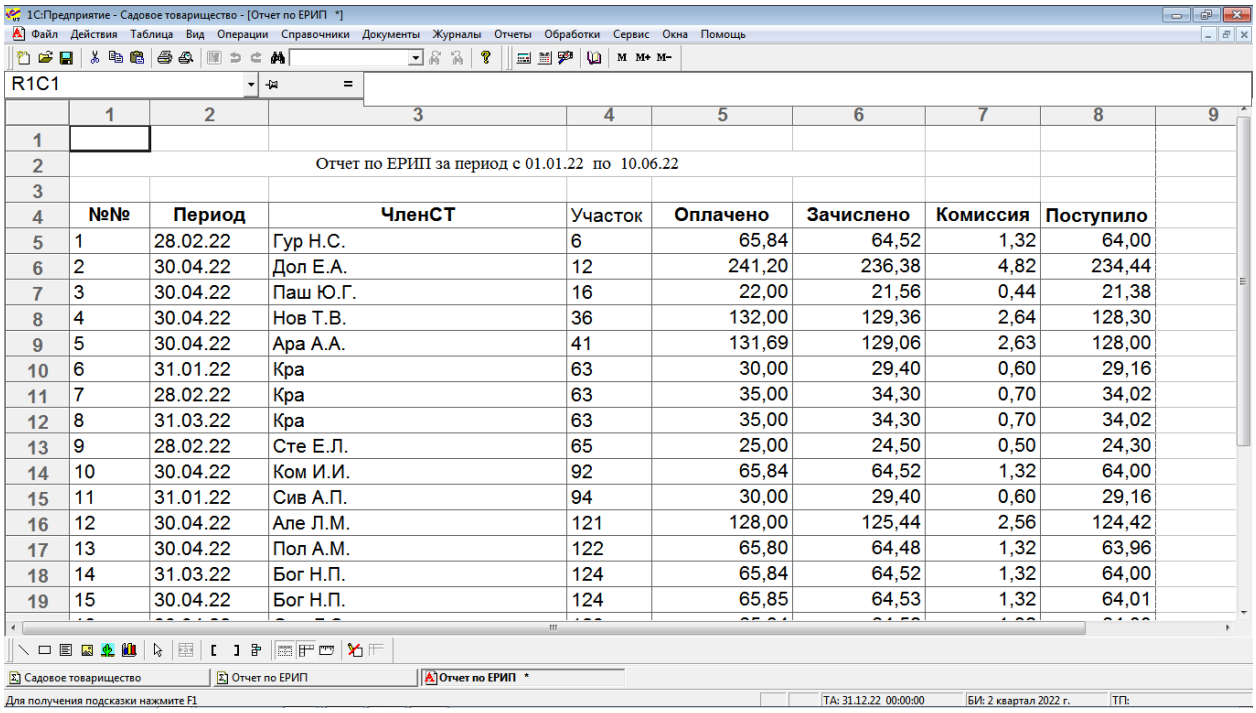

№№	Период	ЧленСТ	Участок	Оплачено	Зачислено	Комиссия	Поступило
1	28.02.22	Гур Н.С.	6	65,84	64,52	1,32	64,00
2	30.04.22	Дол Е.А.	12	241,20	236,38	4,82	234,44
3	30.04.22	Паш Ю.Г.	16	22,00	21,56	0,44	21,38
4	30.04.22	Нов Т.В.	36	132,00	129,36	2,64	128,30
5	30.04.22	Ара А.А.	41	131,69	129,06	2,63	128,00
6	31.01.22	Кра	63	30,00	29,40	0,60	29,16
7	28.02.22	Кра	63	35,00	34,30	0,70	34,02
8	31.03.22	Кра	63	35,00	34,30	0,70	34,02
9	28.02.22	Сте Е.Л.	65	25,00	24,50	0,50	24,30
10	30.04.22	Ком И.И.	92	65,84	64,52	1,32	64,00
11	31.01.22	Сив А.П.	94	30,00	29,40	0,60	29,16
12	30.04.22	Але Л.М.	121	128,00	125,44	2,56	124,42
13	30.04.22	Пол А.М.	122	65,80	64,48	1,32	63,96
14	31.03.22	Бог Н.П.	124	65,84	64,52	1,32	64,00
15	30.04.22	Бог Н.П.	124	65,85	64,53	1,32	64,01

Рис.51 Печатная форма отчета по ЕРИП (часть)

Отчет по кассам

Движение денежных средств через кассу СТ удобно контролировать через «Отчет по кассам» рис.52-53. Так же он удобен для заполнения кассовой книги.

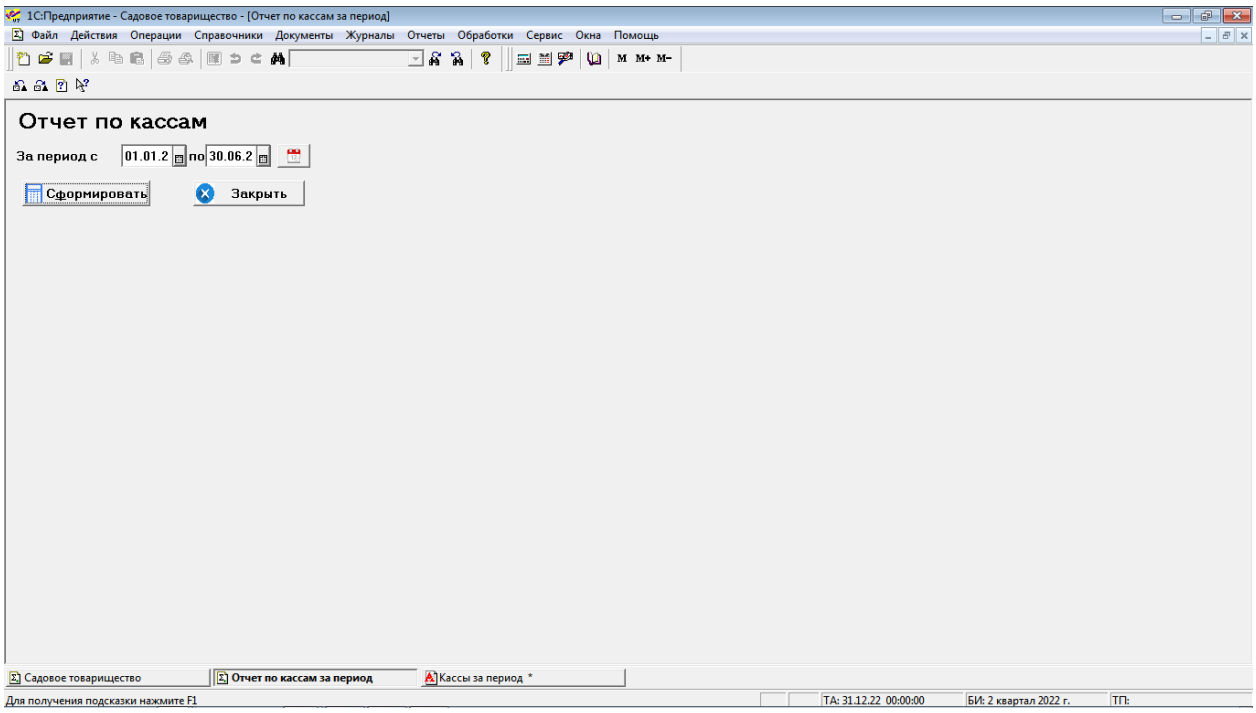

Рис.52 Экранная форма отчета «Отчет по кассам»

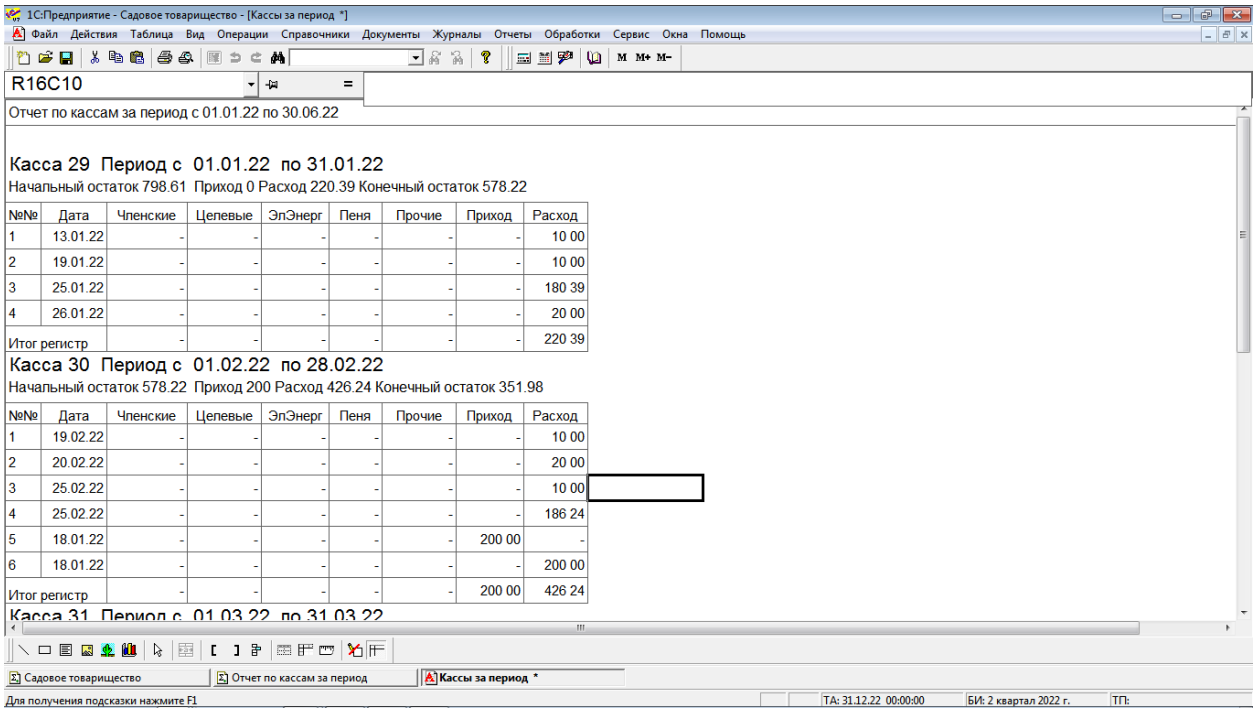

Рис.53 Печатная форма отчета «Отчет по кассам» (часть)